Купить дачу, дом, коттедж за 3 300 000 рублей на Ермака улица, 28

Курганская область, Городской округ Курган, Курган, Ермака улица, 28

3 300 000 Р
53 226Р за м^2

62.00 м^2
Общая

10.00 м^2
Кухня

Продаю жилой , отдельно стоящий дом на берегу р. Тобол. Дом расположен за дамбой - при любых наводнениях затоплений НЕ БЫЛО. Тихое место. Дом - шлаколитой. 3 комнаты + кухня. В доме есть подпол, а в гараже - подвал для хранения заготовок. Баня. В огороде растут: яблоня, три вишни, малина, смородина, крыжовник, клубника. Земля очень плодородная. В п. Кулацкий развитая инфраструктура: дет. сад, школа, множество торговых супермаркетов. Остановка - рядом. Один собственник. Без ограничений и обременений. Возможен обмен на квартиру в п. Кулацкий или п. Энергетики с Вашей доплатой. # общий фид для сайта restate объект №408976 из базы Домовой 45

0 с 31.03.2025, обновлен 25.08.2025

Продавец: Наталья

Телефон: 89125293626

Характеристики

Площадь кухни	10.00 кв. м	Этажей всего	1
Площадь участка	6.5 сот		

23.03.2025 14:04

23.03.2025 14:02

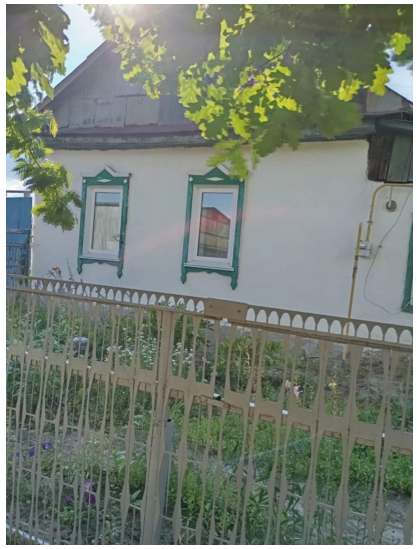
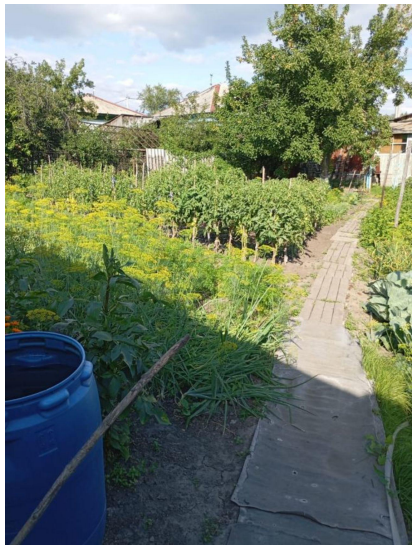
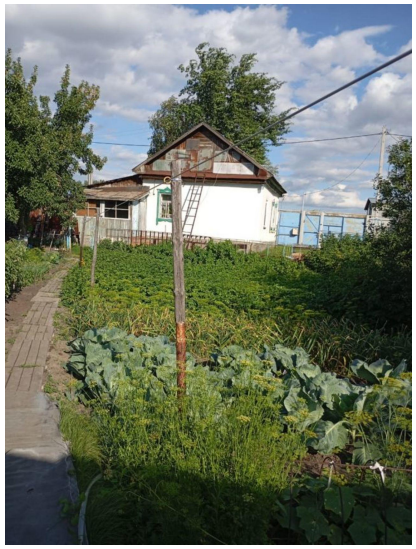
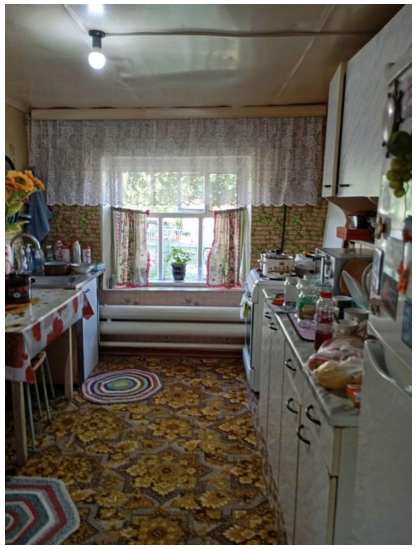

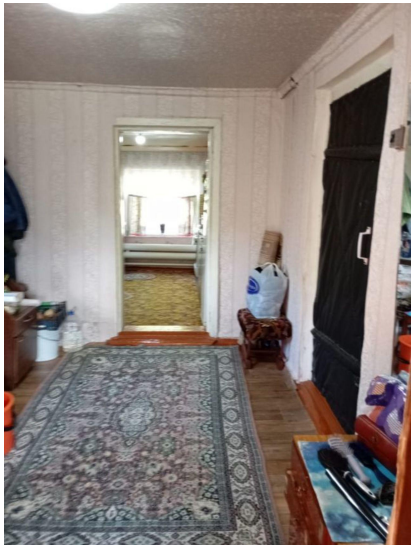

28.03.2025 14:02