Купить дачу, дом, коттедж за 3 800 000 рублей на Береговая улица

Курганская область, Городской округ Курган, Курган, Береговая улица

3 800 000 Р
52 055Р за м^2

73.00 м^2	52.80 м^2	11.50 м^2
Общая	Жилая	Кухня

Уютный бревенчатый дом с участком в селе Большое Чаусово Расположенный на живописном берегу, этот добротный дом из бревна предлагает комфорт загородной жизни с городскими удобствами. Дом площадью семьдесят три квадратных метра включает три просторные комнаты и кухню, создавая уютное семейное гнездышко. Особенности дома: • Надежные бревенчатые стены, сохраняющие тепло и уют • Газовое отопление с современным котлом • Автономное водоснабжение из скважины • Водонагреватель для комфортного использования воды • Санузел расположен на улице в отдельном строении Инфраструктура участка: • Русская баня с парилкой • Гараж для автомобиля • Практичные сараи для хранения • Уютная беседка для отдыха • Просторный подпол для запасов Преимущества расположения: • В селе имеется школа и детский сад • Магазины "Пятерочка" и другие в шаговой доступности • Почта и пункт выдачи заказов • Всего десять километров до центра Кургана • Живописная природа и свежий воздух Идеальный вариант для тех, кто ценит спокойствие загородной жизни без отрыва от цивилизации. Дом находится в хорошем состоянии и готов к заселению. Чистая продажа, документы оформлены. Приглашаем на просмотр этого уголка уюта и гармонии с природой! # общий фид для сайта restate объект №409423 из базы Домовой 45

0 с 07.07.2025, обновлен 25.08.2025

Продавец: Консул

Телефон: 83522227987

Характеристики
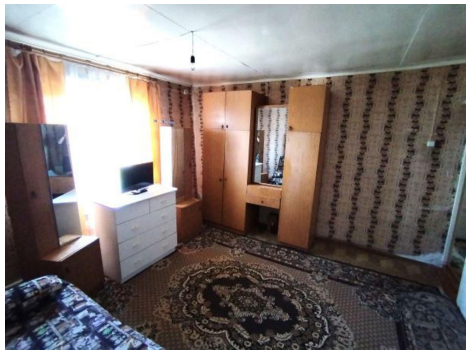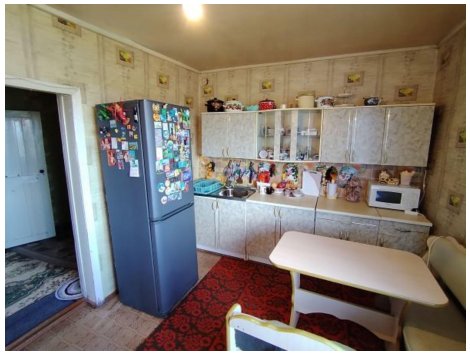
Площадь жилая	52.80 кв. м	Площадь кухни	11.50 кв. м
Этажей всего	1	Площадь участка	25 сот