Купить квартиру за 4 700 000 рублей на 5 микрорайон, 35

Курганская область, Городской округ Курган, Курган, 5 микрорайон, 35

4 700 000 Р
102 397Р за м^2

45.90 м^2	25.00 м^2	9.50 м^2	7 из 19
Общая	Жилая	Кухня	Этаж

В связи с переездом продаём 2-комнатную квартиру в доме 2023 года постройки, частично сделан ремонт: натяжные потолки, на полу в кухне, ванной и коридоре - плитка, в комнатах - ламинат. В подарок покупателю остаётся: кухонный гарнитур, прихожая, варочная панель, посудомоечная машина, кондиционер, кафель для санузла. Бюджетная квитанция по коммунальным платежам, дом электрифицирован - льготный тариф по электричеству, за отопление оплата только в зимний период. Территория огорожена, видеонаблюдение, консьерж, есть зона отдыха, детские площадки, парковочные места. Отличная локация, всё шаговой доступности: школа, гимназия, детские сады, множество магазинов, МФЦ, ЕРЦ, детская поликлиника. # общий фид для сайта restate объект №408404 из базы Домовой 45

10 с 22.07.2024, обновлен 29.09.2025

Продавец: Алмаз

Телефон: 89125751077

Характеристики

Количество комнат	2	Тип дома	панельный
Этаж	7	Этажей всего	19
Наличие балкона	да	Санузел	совмещенный с/у
Площадь жилая	25.00 кв. м	Площадь кухни	9.50 кв. м
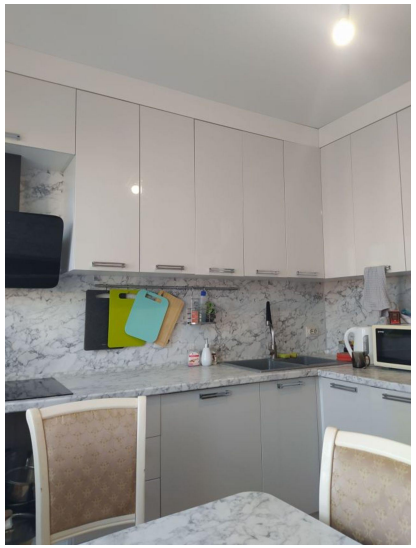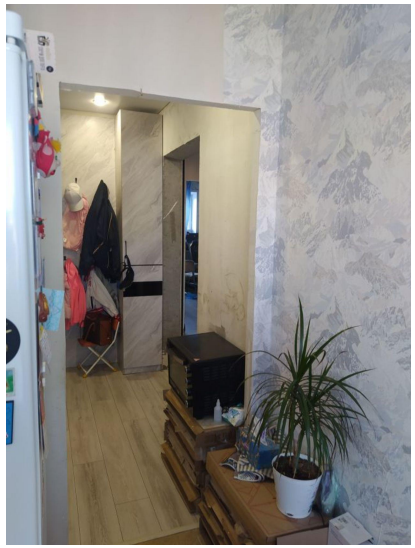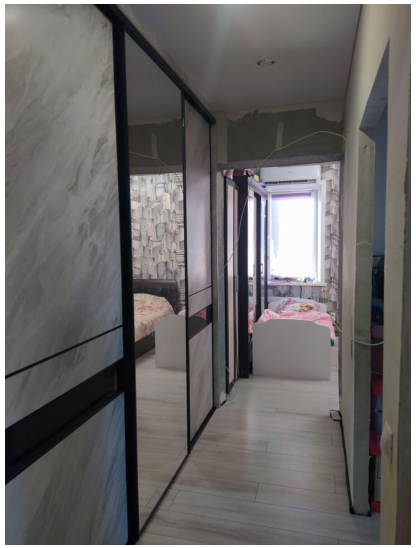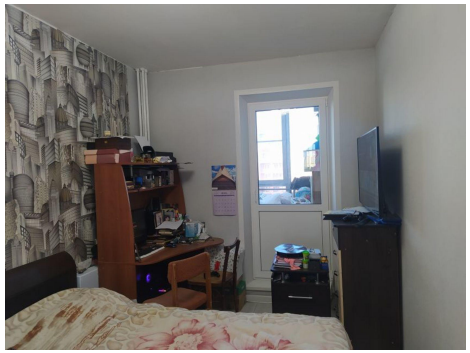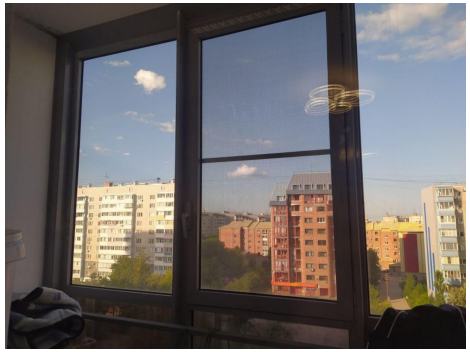
Пятёрочка