Купить квартиру за 1 580 000 рублей на Конституции проспект, 63

Курганская область, Городской округ Курган, Курган, Конституции проспект, 63

1 580 000 Р
90 286Р за м^2

17.50 м^2	4 из 5
Общая	Этаж

Продаю уютную, тёплую, светлую гостинку в кирпичном доме. Уютная комната в светлых тонах. Большое пластиковое окно. Аккуратная кухонная зона. Совмещённый санузел с ванной. Есть кладовая. Дом расположен в районе с развитой инфраструктурой: рядом детский сад, школа, магазины, поликлиника, автобусная остановка. Чистая продажа. Квартира без обременений, свободна для вселения. # общий фид для сайта restate объект №408965 из базы Домовой 45

0 с 31.03.2025, обновлен 18.08.2025

Продавец: Ступени

Телефон: 89080060009

Характеристики
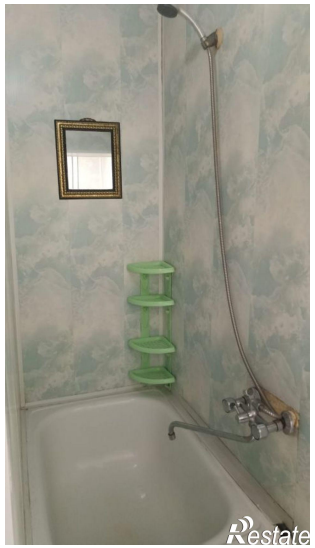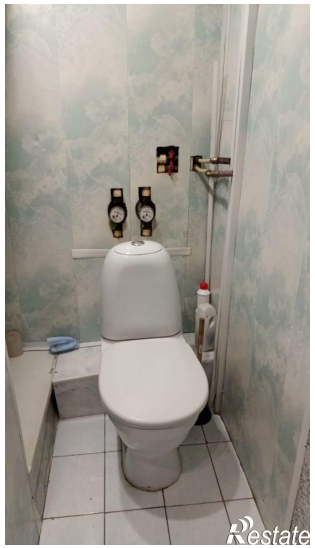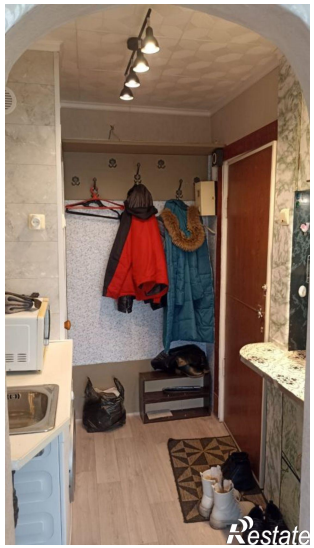
Количество комнат	1	Тип дома	кирпичный
Этаж	4	Этажей всего	5
Наличие балкона	да	Санузел	совмещенный с/у