Купить квартиру за 3 230 000 рублей на Радионова улица, 60

Курганская область, Городской округ Курган, Курган, Радионова улица, 60

3 230 000 Р
96 997Р за м^2

33.30 м^2
Общая

9 из 9
Этаж

Продается 1-к квартира по ул. Радионова, д. 60, 9/9эт, отличное состояние, квартира полностью готова к заселению, остается встроенная кухня, шкаф в коридоре. Чистая продажа. Любые формы расчетов. # общий фид для сайта restate объект №409095 из базы Домовой 45

0 с 21.04.2025, обновлен 07.07.2025

Продавец: АН Наш дом

Телефон: 89128359920

Характеристики
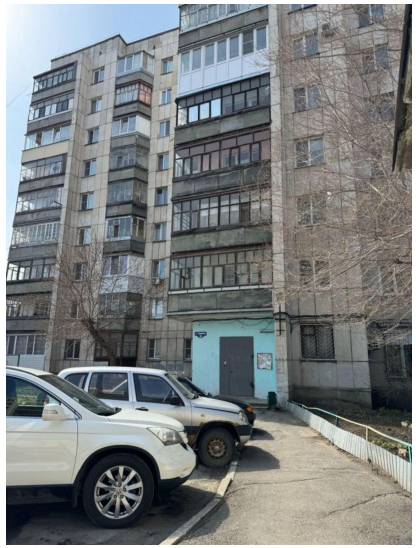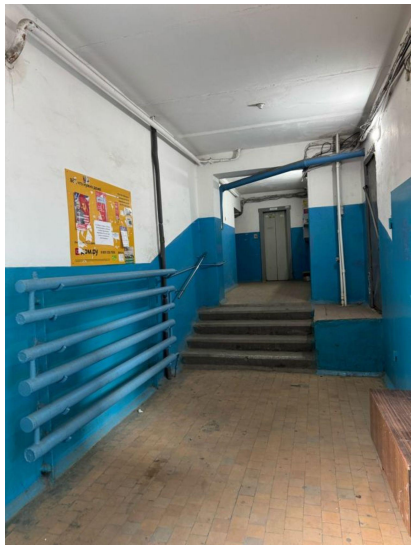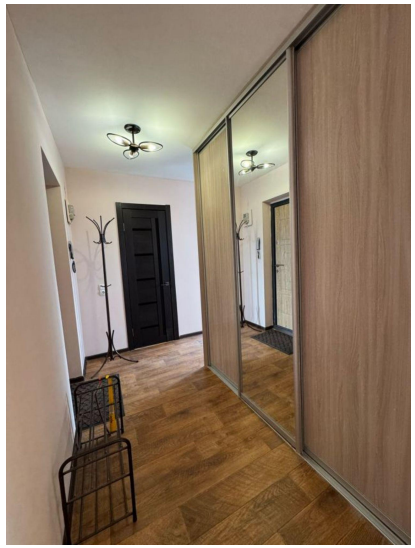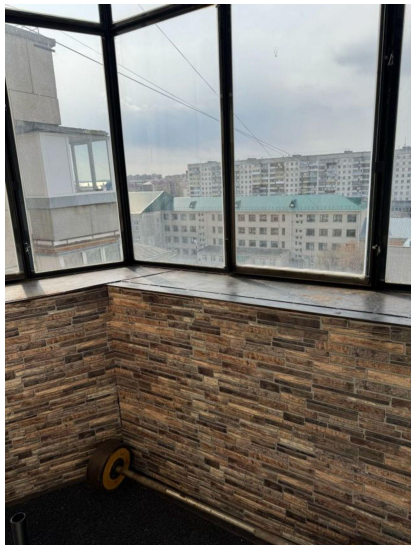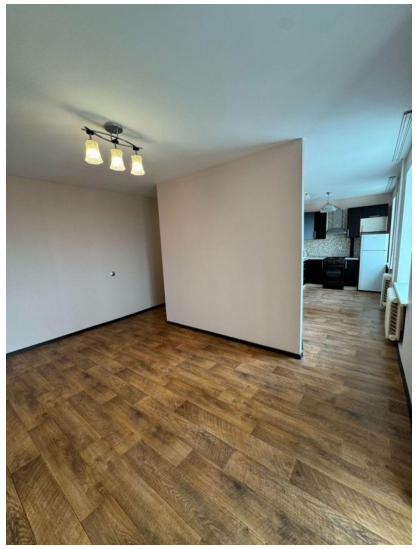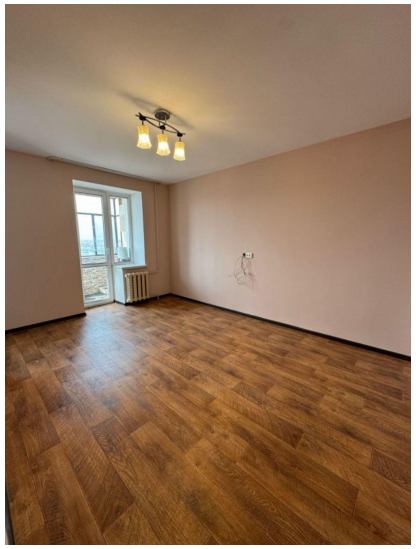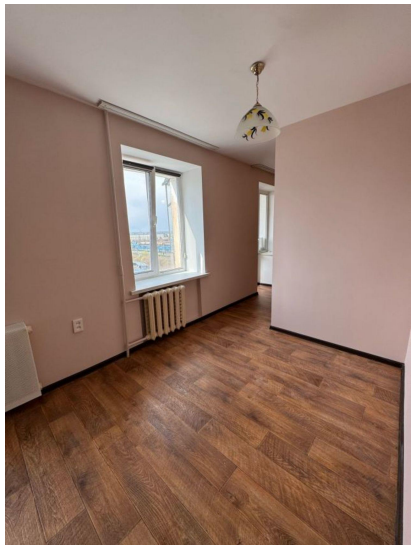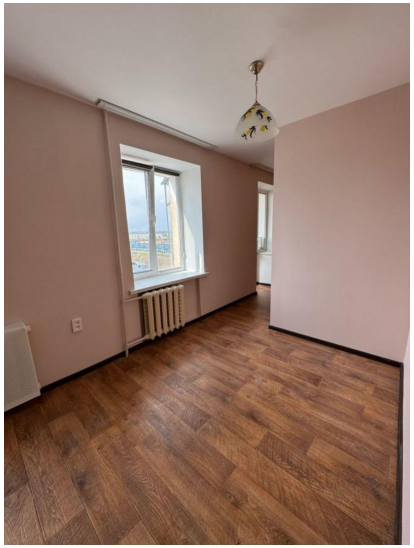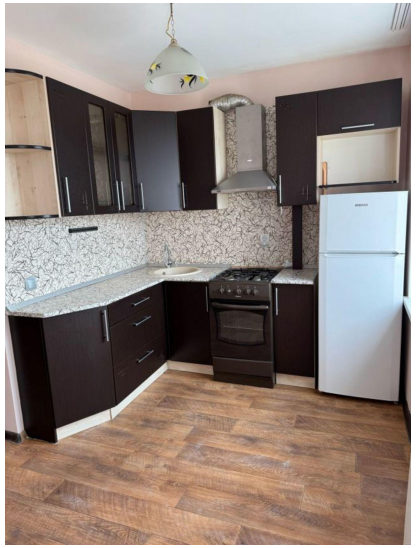
Количество комнат	1	Этаж	9
Этажей всего	9	Наличие балкона	да
Санузел	совмещенный с/у