# Купить квартиру за 4 300 000 рублей на 2 микрорайон, 23

Курганская область, Городской округ Курган, Курган, 2 микрорайон, 23

4 300 000 Р
93 074Р за м$^2$

| 46.20 м$^2$ | 26.60 м$^2$ | 8.00 м$^2$ | 8 из 9 |
|---|---|---|---|
| Общая | Жилая | Кухня | Этаж |

Продаётся уютная двухкомнатная квартира, в квартире остается вся мебель и техника. Общая площадь 46.2 кв.м., на восьмом этаже девятиэтажного панельного дома. Дом построен в 1992 году и окружён развитой инфраструктурой: рядом находятся школа и детский сад, что особенно удобно для семей с детьми. В квартире выполнен косметический ремонт, установлены ст/пакеты, лоджия застеклена ПВХ, потолки выровнены, качественные межкомнатные и входная двери, в с/узле кафель, трубы поменяны. В подъезде чистота и порядок, без посторонних запахов, установлен новый лифт. Расположение жилья идеально подходит для тех, кто ценит спокойствие и уединение, при этом имея всё необходимое под рукой. Во дворе установлена детская площадка, где ваши дети смогут безопасно играть. Для вашего удобства рядом расположены продуктовые магазины («Монетка», супермаркет, продовольственный магазин), поликлиники, ледовый дворец, а также кафе и рестораны. Приглашаем вас ознакомиться с квартирой лично и убедиться во всех её преимуществах! # общий фид для сайта restate объект №409136 из базы Домовой 45

0 с 05.05.2025, обновлен 18.08.2025

Продавец: Галина Алексеевна

Телефон: 89195690981

## Характеристики
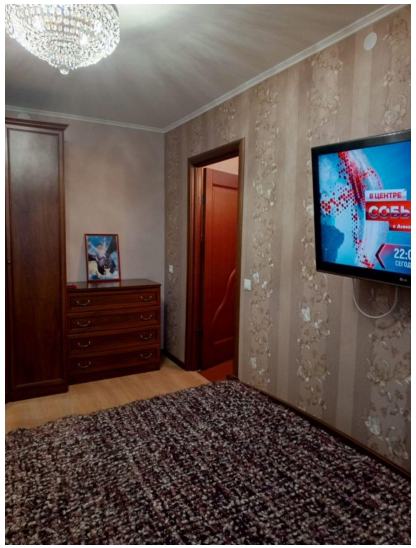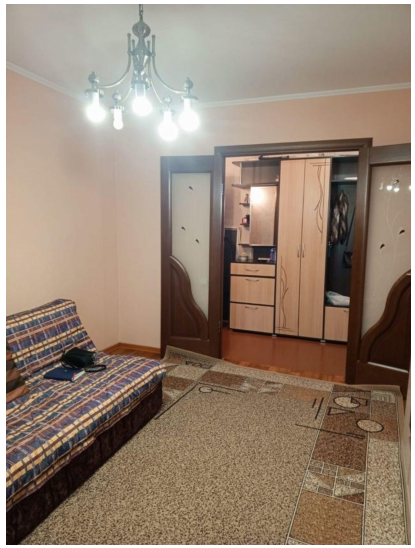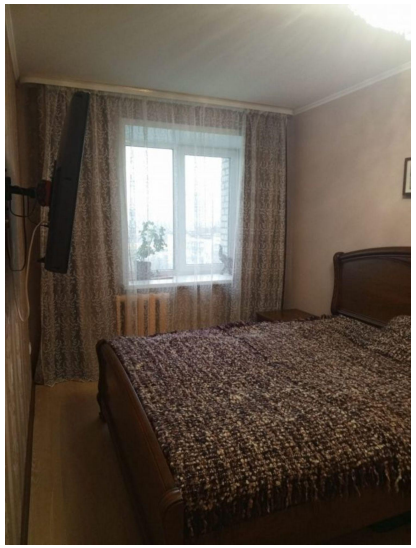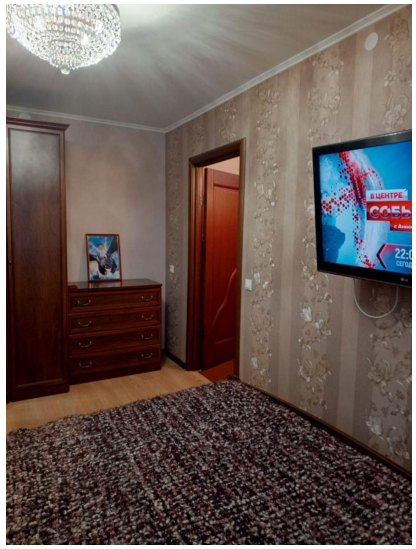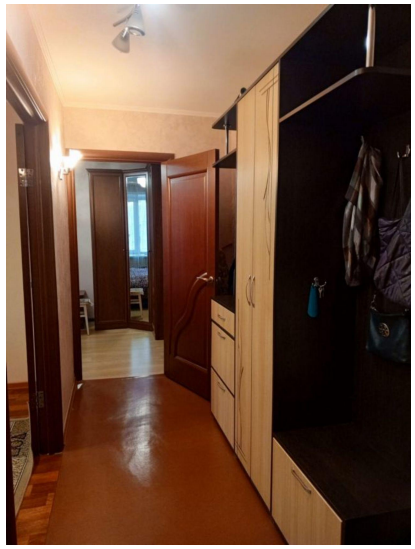
| | | | |
|---|---|---|---|
| Количество комнат | 2 | Тип дома | кирпичный |
| Этаж | 8 | Этажей всего | 9 |
| Наличие балкона | да | Санузел | раздельный с/у |
| Площадь жилая | 26.60 кв. м | Площадь кухни | 8.00 кв. м |