Купить квартиру за 5 000 000 рублей на улица Куйбышева, 143

Курганская область, Курган, улица Куйбышева, 143

5 000 000 Р
80 645Р за м^2

62.00 м^2	37.60 м^2	9.00 м^2	8 из 10
Общая	Жилая	Кухня	Этаж

Продаю 3-х квартиру в районе центрального стадиона. Комнаты - раздельно. Лоджия 4м застеклена. Счётчики: газ, вода, эл-во. Квартира - теплая, сухая, с косметическим ремонтом. Пол - везде линолеум. Ванна, с/у - кафель. В тамбуре - двери. Везде установлены стеклопакеты. Соседи хорошие. Гарантии покупателям: - отсутствие обременений (арестов, залога, требований третьих лиц); - один взрослый собственник; - любая форма расчетов - наличные, ипотека, сертификаты; - подготовка документов в соответствии с требованиями банков. Звоните прямо сейчас и приходите на просмотр!

0 с 02.06.2025, обновлен 02.06.2025

Продавец: Собственник

Телефон: +79128310965

Характеристики

Количество комнат	3	Тип дома	панельный
Этаж	8	Этажей всего	10
Площадь жилая	37.60 кв. м	Площадь кухни	9.00 кв. м

https://kurgan.restate.ru/obj/prodazha-tryohkomnatnoy-kvartiri-ulica-kuybysheva-143-18232010156/

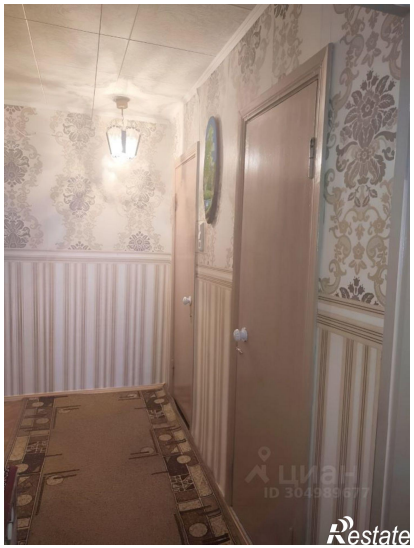
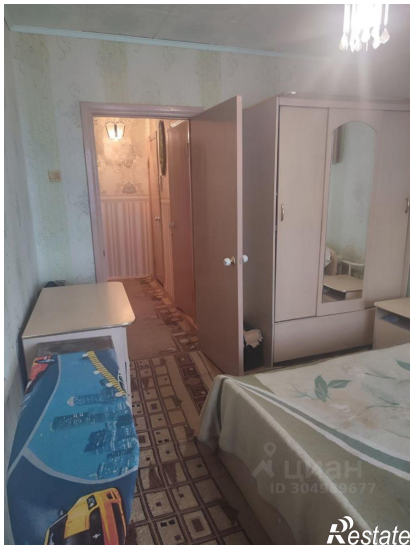
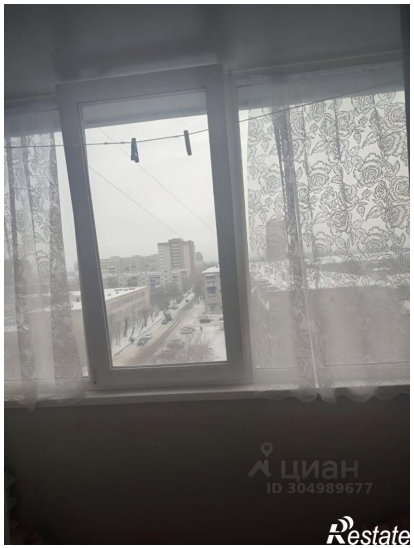
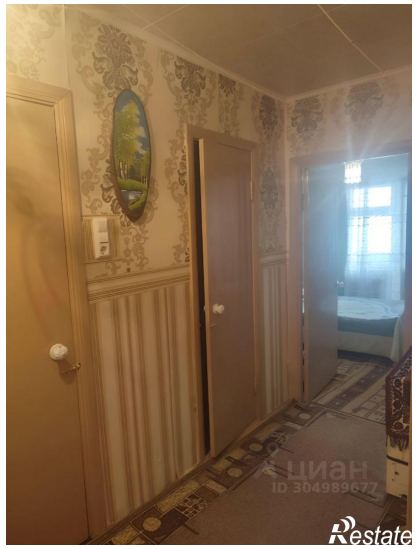

Restate

Restate