Купить квартиру за 6 500 000 рублей на улица Бурова-Петрова, 98Г

Курганская область, Курган, улица Бурова-Петрова, 98Г

6 500 000 Р
104 839Р за м^2

62.00 м^2	8.00 м^2	9 из 10
Общая	Кухня	Этаж

Продается отличная 3х комнатная квартира по улице Б.Петрова. Все комнаты раздельные. В квартире сделан хороший, качественный ремонт. Мебель остается частично. Изолированный тамбур на две квартиры с очень хорошими соседями. Дом с огороженной территорией и видео наблюдением. Имеется парковочное место. В шаговой доступности продуктовые магазины, школа, детские сады, остановка общественного транспорта. Один собственник. Без долгов и обременений. Рассмотрим любой вид оплаты. Помощь в оформлении ипотеки на данный объект. Звоните.Локация: Курган, Копай

0 с 03.06.2025, обновлен 03.06.2025

Продавец: Собственник

Телефон: +79125220241

Характеристики

Количество комнат	3	Тип дома	панельный
Этаж	9	Этажей всего	10
Площадь кухни	8.00 кв. м		

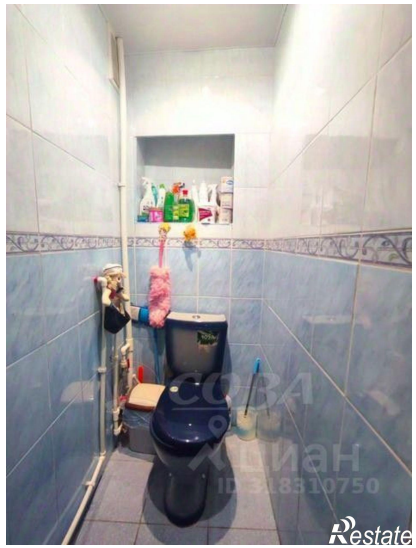

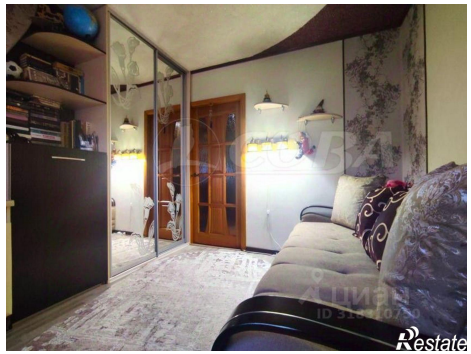

Restate

Restate