Купить квартиру за 4 300 000 рублей на Школьная улица, 11

Курганская область, Курган, Школьная улица, 11

4 300 000 Р
58 108Р за м^2

74.00 м^2	60.00 м^2	9.00 м^2	3 из 5
Общая	Жилая	Кухня	Этаж

продается квартира отличной планировки в ухоженном доме, на этаже две квартиры, комнаты разд., большая кладовка, балкон и лоджия, чистая продажа, 1 собственник. Звоните, отвечу на все вопросы. ВНОСИТЕ ПРЕДЛОЖЕНИЯ ПО ЦЕНЕ

1 с 03.06.2025, обновлен 03.06.2025

Продавец: Собственник

Телефон: +79125712028

Характеристики
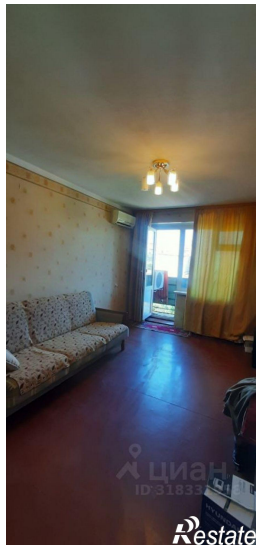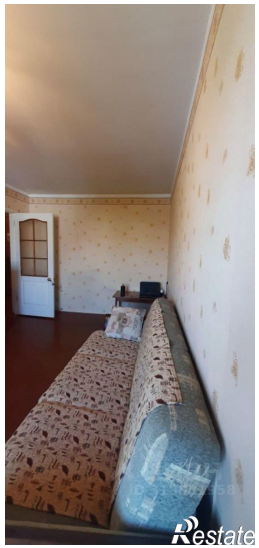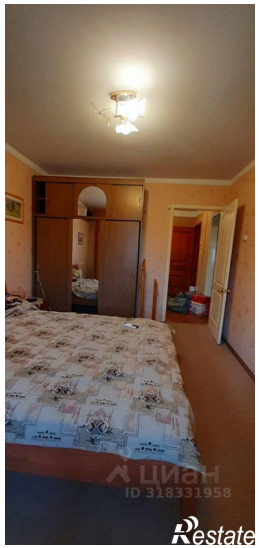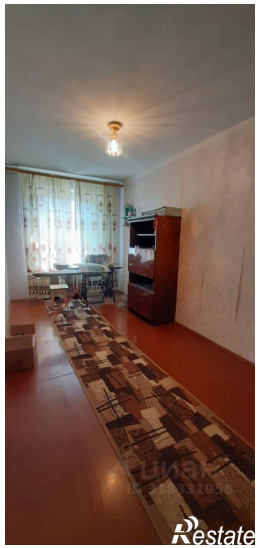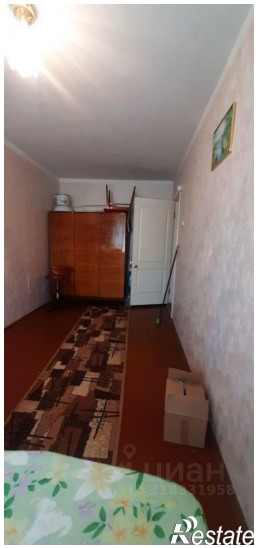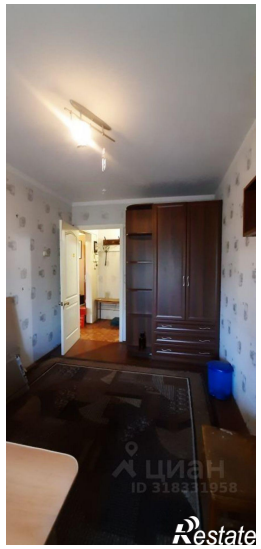
Количество комнат	4	Тип дома	панельный
Этаж	3	Этажей всего	5
Площадь жилая	60.00 кв. м	Площадь кухни	9.00 кв. м