Купить квартиру за 5 700 000 рублей на улица Сергея Васильева, 5

Курганская область, Курган, улица Сергея Васильева, 5

5 700 000 Р
90 476Р за м^2

63.00 м^2	43.00 м^2	6.00 м^2	4 из 5
Общая	Жилая	Кухня	Этаж

Продается уютная трехкомнатная квартира в Кургане по адресу: улица Васильева, 5. Общая площадь составляет 63,1 кв. м. Жилая площадь — 43 кв. м, а кухня — 6,8 кв. м. Расположена на 4-м этаже 5-этажного панельного дома, построенного в 1972 году. Высота потолков — 2,5 метра. Из окон открывается вид как на улицу, так и во двор. В квартире сделан качественный евроремонт. Планировка удобная и функциональная, что позволяет комфортно разместить мебель. Санузел раздельный, что особенно удобно для семьи. Просторная лоджия станет отличным местом для отдыха или хранения вещей. В квартире есть все необходимые коммуникации и современная техника. Дом в хорошем состоянии, ухоженный подъезд и доброжелательные соседи. Наземная парковка рядом с домом избавляет от проблем с поиском места для автомобиля. Район с развитой инфраструктурой: поблизости находятся школы, детские сады, магазины и клиники. Всё, что нужно для комфортной жизни, в шаговой доступности. Хорошая транспортная доступность — до ближайшей остановки общественного транспорта всего несколько минут пешком. Квартира продается от собственника, без посредников, что экономит время и средства. Все документы в порядке, возможна ипотека. Это отличный вариант для тех, кто ищет готовое решение для комфортной жизни. Звоните и записывайтесь на просмотр ...

0 с 07.06.2025, обновлен 07.06.2025

Продавец: Собственник

Телефон: +79125220415

Характеристики

Количество комнат	3	Тип дома	панельный
Этаж	4	Этажей всего	5
Площадь жилая	43.00 кв. м	Площадь кухни	6.00 кв. м

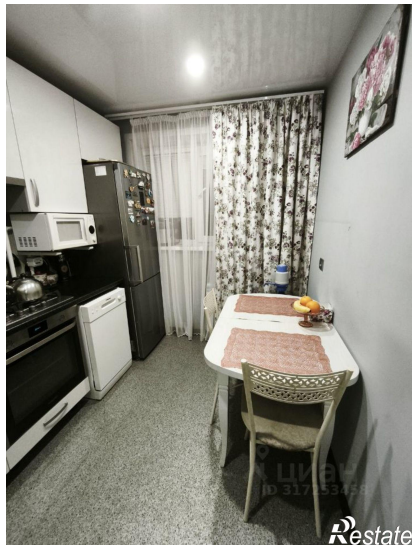

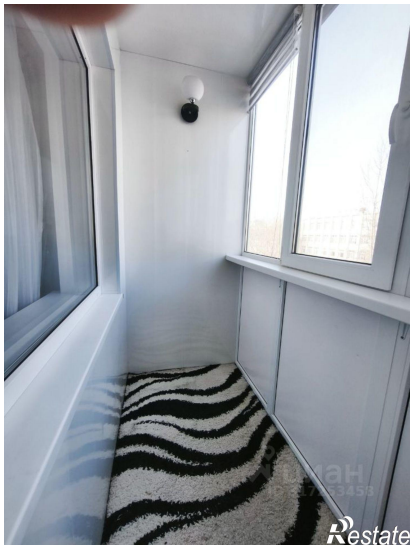
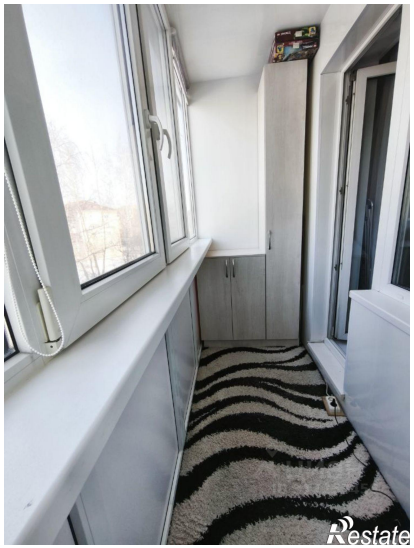
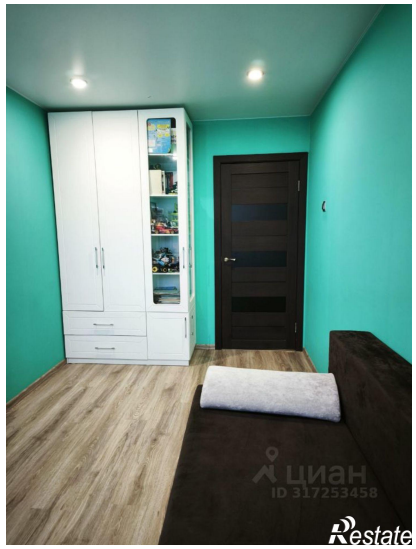

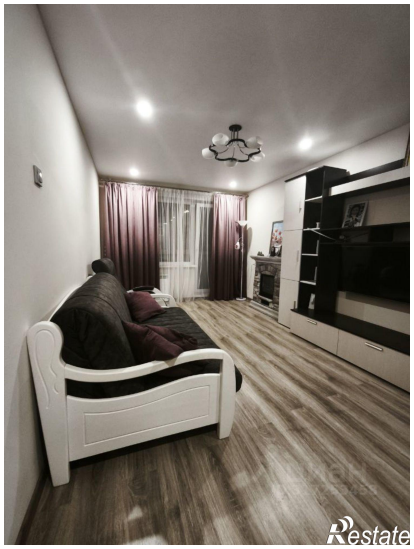

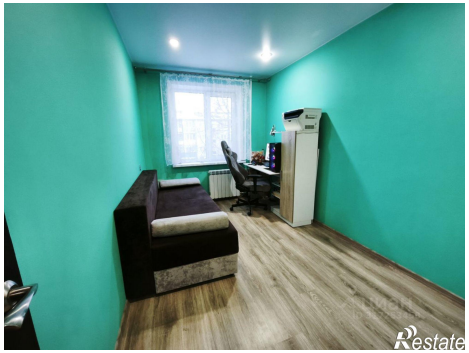
Restate

Restate