Купить квартиру за 6 150 000 рублей

Курганская область, Городской округ Курган, Курган

6 150 000 Р
109 821Р за м^2

56.00 м^2	9.00 м^2	1 из 10
Общая	Кухня	Этаж

Код объекта: 1634297. Уютная и просторная квартира в Кургане, идеальный выбор для вашей семьи! ???? Квартира расположена в 12-м микрорайоне Заозёрного района по адресу: ул. 25. Это панельный дом 2022 года постройки. Общая площадь квартиры — 56,2 кв. м, высота потолков — 2,5 м. В квартире две комнаты, кухня площадью 9 кв. м, один раздельный санузел, ванная комната просторная ,балкон. Квартира светлая, окна выходят во двор. Все большие вложение сделаны, выровнен пол и стены, постелен линолеум, установлены хорошие двери - межкомнатные и входные. Остается наклеить обои по вашему вкусу. ???? На придомовой территории есть наземная парковка и огороженная зона, что обеспечивает безопасность и удобство для жителей. ???? Расположение квартиры идеально подходит для семей с детьми: развитая инфраструктура, близость к общественному транспорту, школам и детским садам. Всё, что нужно для комфортной жизни, находится в шаговой доступности. ????♂ Мы гарантируем безопасную сделку и юридическую поддержку нашим клиентам. Поможем одобрить ипотеку с сниженной ставкой. Звоните нам прямо сейчас, чтобы узнать больше и записаться на просмотр! ????

0 с 17.06.2025, обновлен 17.06.2025

Продавец: Трусов Дмитрий Сергеевич

Телефон: +79154328352

Характеристики
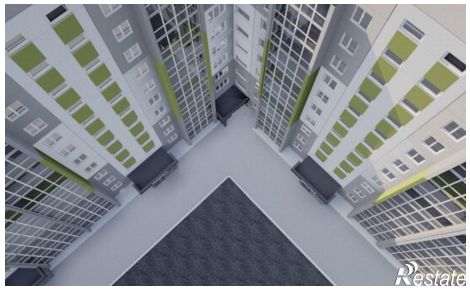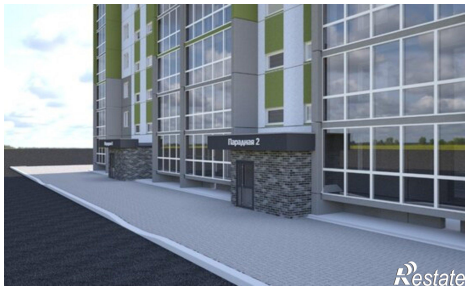
Количество комнат	2	Этаж	1
Этажей всего	10	Площадь кухни	9.00 кв. м