Купить квартиру за 3 550 000 рублей на ул Школьная, 5

Курганская область, Городской округ Курган, Курган, ул Школьная, 5

3 550 000 Р
61 207Р за м^2

58.00 м^2	41.40 м^2	5.00 м^2	4 из 5
Общая	Жилая	Кухня	Этаж

Продается 3-комнатная квартира в районе Рябково, на четвертом этаже пятиэтажного кирпичного дома. Окна выходят на обе стороны дома (восток и запад), во дворы жилых домов. Дом расположен в пяти минутах ходьбы от остановки общественного транспорта, где проходят маршруты во все районы города. Во дворе стоянка личного автотранспорта. Двор тихий, зелёный. В доме в 2024 году проведен капитальный ремонт. Дом теплый. В квартире две смежные комнаты, одна изолированная. Ванная комната и туалет раздельные. Отделка потолка — водоэмульсионная краска. Покрытие пола: в комнатах и коридоре — ламинат, на кухне — линолеум, в ванной комнате и туалете — кафельная плитка. Отделка стен: в комнатах — обои, на кухне, в ванной комнате и туалете — кафельная плитка. Окна в комнатах и на балконе пластиковые (стеклопакеты). Широкие функциональные подоконники во всех комнатах. Дом газифицирован, на кухне новая газовая плита. Также на кухне остаётся небольшой кухонный гарнитур. В шаговой доступности магазины, детские сады, общеобразовательные школы и школа искусств, детская поликлиника, специализированные больницы и поликлиники, центры досуга, аптеки, банки. Обременений на имущество нет. Два взрослых собственника. Торг.

2 с 17.06.2025, обновлен 17.06.2025

Продавец: Собственник

Телефон: +79195805742

Характеристики

Количество комнат	3	Тип дома	панельный
Этаж	4	Этажей всего	5
Площадь жилая	41.40 кв. м	Площадь кухни	5.00 кв. м

https://kurgan.restate.ru/obj/prodazha-tryohkomnatnoy-kvartiri-ul-shkolnaya-5-18232106970/

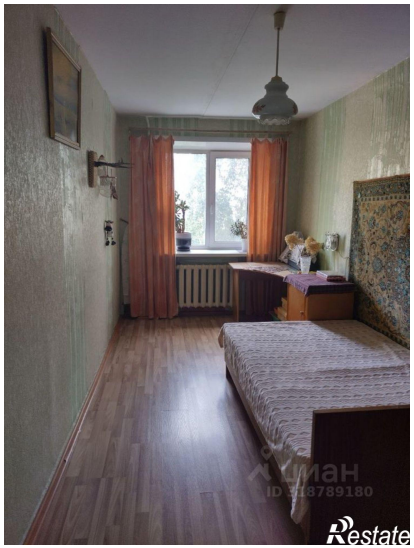
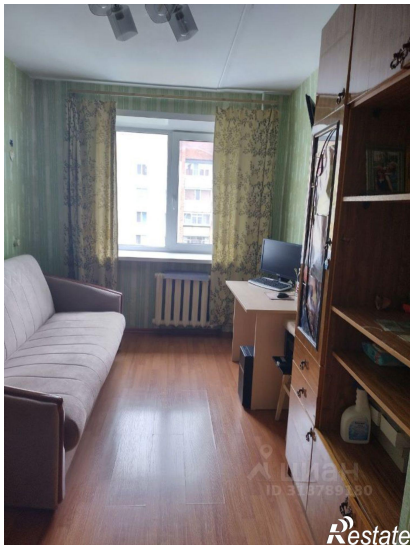
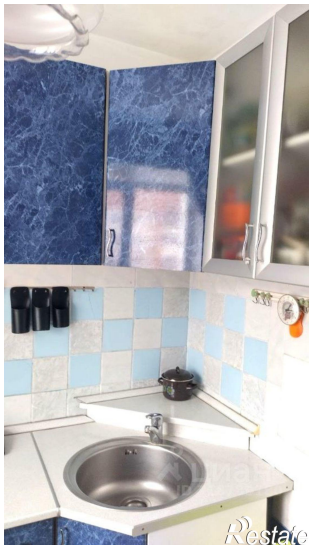
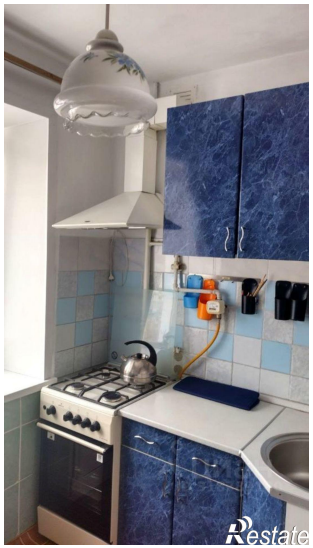

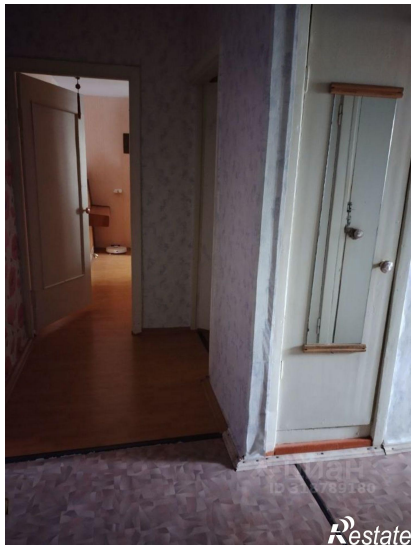
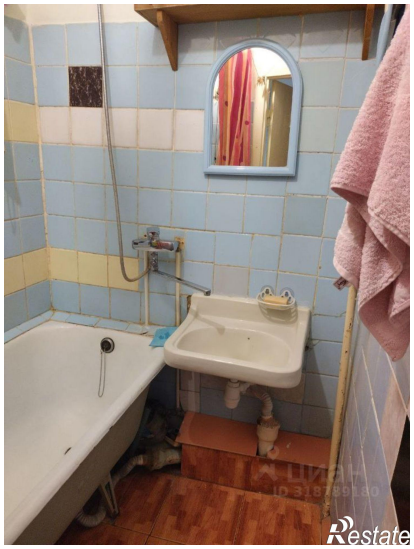
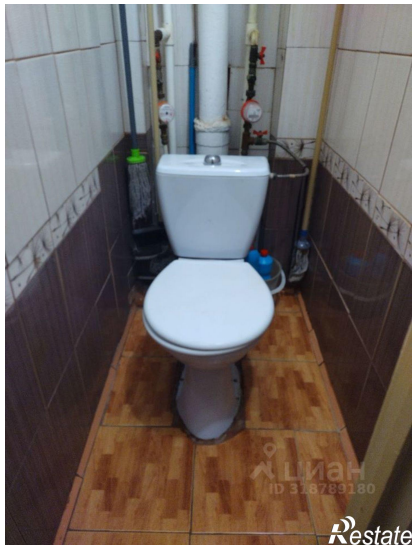

ЦИАН
ID 318789180
Restate