Сдать квартиру за 35 000 рублей на Курган г., Заозерный, 2-й мкр., д.23

Курганская область, Городской округ Курган, Курган, Курган г., Заозерный, 2-й мкр., д.23

35 000 Р в месяц

62.00 м^2	40.00 м^2	12.00 м^2	8 из 9
Общая	Жилая	Кухня	Этаж

Арт. 98085261 на 8 этаже, в 9 этажном кирпичном доме, в развитом микрорайоне Заозерного.По адресу: г. Курган, 2 м-н, д. 23. Квартира чистая, светлая, уютная и теплая в зимнее время, окна выходят на обе стороны дома. Сделана перепланировка (узаконена). Большая, просторная кухня- гостиная, комфортная для вечерних посиделок всей семьей и для приема гостей. Окна ПВХ, лоджия застекленная, обшита пластиком.На кухне есть газовая плита, природный газ, что уменьшит ваши коммунальные платежи. Большой, просторный коридор. Санузел раздельный. Стены в ванной комнате и в туалете выложены кафельной плиткой. Установлены счетчики холодной и горячей воды, новые батареи и все трубы. Рядом поликлиника 1, аптека+.Остановка в шаговой доступности. Оплата аренды 35 000 руб. в месяц + коммунальные платежи по квитанции, возвратный залог за последний месяц 10 000 руб. Комиссия агенту единоразово 50% от суммы аренды. Любая форма расчетов !!! Работаем со всеми видами сертификатами, гарантийными письмами, материнским капиталом, субсидиями!

10 с 03.07.2025, обновлен 03.07.2025

Продавец: Собственник

Телефон: +79195802561

Характеристики

Количество комнат	3	Тип дома	кирпичный
Этаж	8	Этажей всего	9
Площадь жилая	40.00 кв. м	Площадь комнат	22.00 кв. м
Площадь кухни	12.00 кв. м		

https://kurgan.restate.ru/obj/arenda-tryohkomnatnoy-kvartiri-kurgan-g-zaozernyy-2-y-mkr-d-23-18232201014/

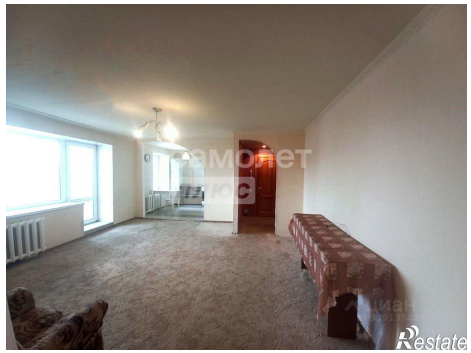

Restate

самолет
плюс
Restate