Купить квартиру за 4 300 000 рублей на Криволапова улица, 50

Курганская область, Городской округ Курган, Курган, Криволапова улица, 50

4 300 000 Р
96 847Р за м^2

44.40 м^2	28.00 м^2	6.10 м^2	5 из 5
Общая	Жилая	Кухня	Этаж

Продаю 2-комнатную квартиру, ленинградской планировки, не угловая, окна во двор, комнаты 10,6 и 17,4 раздельно, квартира в идеальном состоянии, вложений не требует: стеклопакеты, ламинат, на кухне - линолеум, замена батареи, натяжные потолки, кафель в санузле, межкомнатная дверь, входная сейф-дверь, электро-газо-водо-счётчики, балкон застеклён. Кирпичный дом, хорошая шумоизоляция - соседей не слышно, 5/5 - проблем с крышей нет, чистый без запахов подъезд, ухоженный двор, парковочные места. В подарок покупателю остается кухонный гарнитур, газовая плита, система водоочистки и другая мебель по договорённости. Спальный район, в шаговой доступности парк ЦПКиО, река Тобол, пляж "Бабьи Пески", развитая инфраструктура: остановки, магазины, ТЦ "Пушкинский", детские сады, школа № 11. Один взрослый собственник, долгов, обременений нет. # общий фид для сайта restate объект №409415 из базы Домовой 45

0 с 07.07.2025, обновлен 25.08.2025

Продавец: Алмаз

Телефон: 89125751077

Характеристики
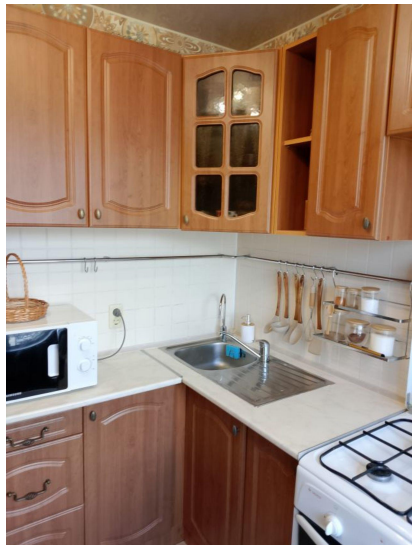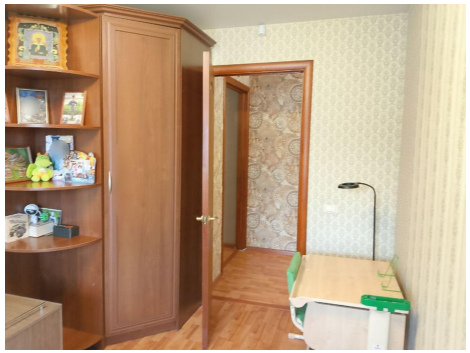
Количество комнат	2	Тип дома	кирпичный
Этаж	5	Этажей всего	5
Наличие балкона	да	Санузел	совмещенный с/у
Площадь жилая	28.00 кв. м	Площадь кухни	6.10 кв. м