Купить квартиру за 2 990 000 рублей на Пирогова улица, 15а

Курганская область, Городской округ Курган, Курган, Пирогова улица, 15а

2 990 000 Р
90 881Р за м^2

32.90 м^2
Общая

1 из 5
Этаж

Если вы устали от шумных и загазованных улиц, а хотите тишину и свежий воздух, то эта квартира для вас К покупке предлагается уютная 2 к кв. в Рябково, вблизи "известной" Экологической тропы Дом кирпичный Квартира с косметическим ремонтом: стены выровнены, электрика заменена, установлены стеклопакеты, в т.ч на балконе Санузел совмещённый- плитка, трубы поменяны В подарок остаётся кухонный гарнитур и встроенный шкаф-купе в коридоре В шаговой доступности остановка, магазины, больницы, школа, детский сад Квартира без обременений и долгов # общий фид для сайта restate объект №409406 из базы Домовой 45

5 с 07.07.2025, обновлен 25.08.2025

Продавец: Дипломат

Телефон: +73522555215

Характеристики
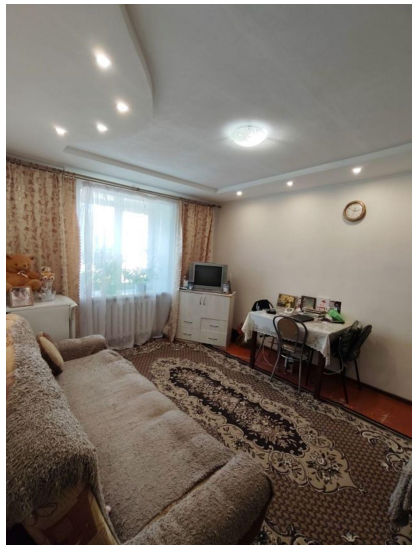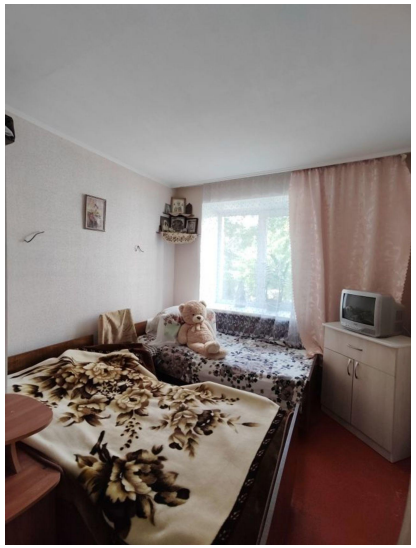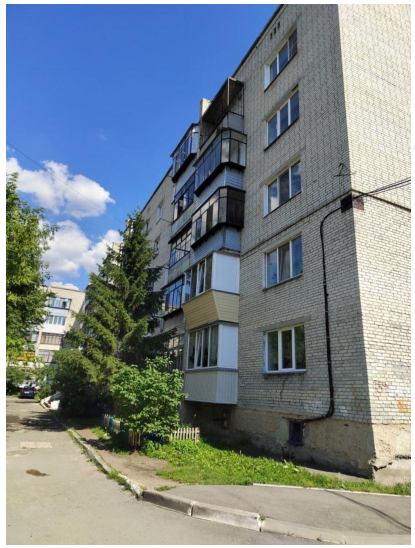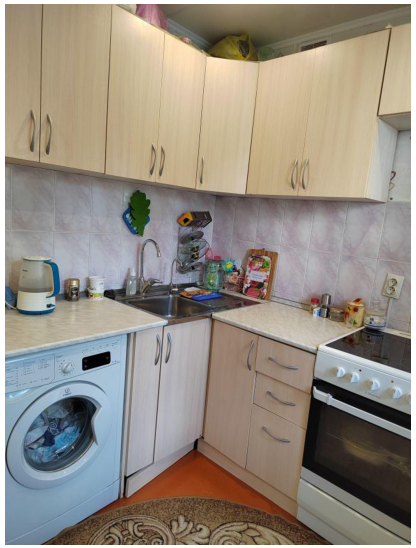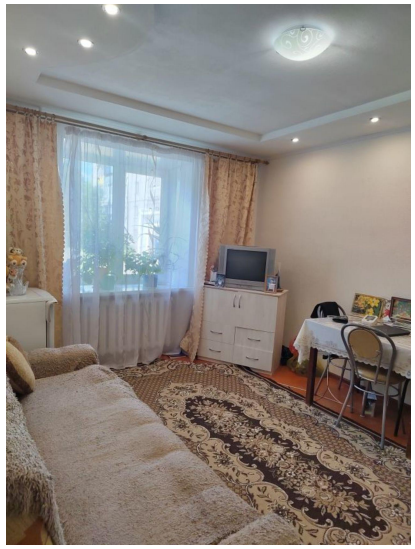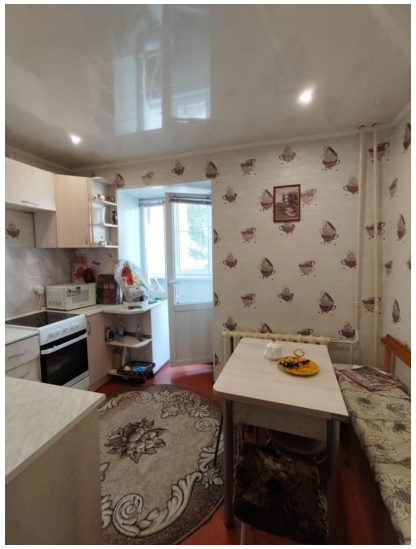
Количество комнат	2	Тип дома	кирпичный
Этаж	1	Этажей всего	5
Санузел	совмещенный с/у