Купить квартиру за 3 590 000 рублей на ул Анфиногенова, 100

Курганская область, Городской округ Курган, Курган, ул Анфиногенова, 100

3 590 000 Р
64 107Р за м^2

56.00 м^2
Общая

5 из 5
Этаж

Продаётся уютная трехкомнатная квартира площадью 56.2 кв.м., на пятом этаже пятиэтажного панельного дома. Дом окружён приятной атмосферой спокойствия и уюта. Квартира после качественного ремонта, что позволит вам сразу же заселиться без дополнительных вложений и ремонтных работ. Остается встроенная кухня с газовой плитой, водонагреватель. Три комнаты, где каждый найдёт своё личное пространство, а также два балкона, предоставляющие возможность наслаждаться свежим воздухом или же дополнительное место для хранения вещей. Раздельный санузел добавляет комфорта в повседневное использование. Санузел оборудован всем необходимым, обеспечивая удобство и функциональность. Для маленьких жителей двора предусмотрена детская площадка, где дети могут безопасно играть. Парковка во дворе избавит от проблем с поиском места для автомобиля. В подъезде чистота и порядок, отсутствуют посторонние запахи. В непосредственной близости от дома расположены различные объекты инфраструктуры, такие как детский сад Краски , средняя школа 17, а также сетевой супермаркет Пятёрочка и другие продуктовые магазины, обеспечивающие ежедневные покупки. Приобретая эту квартиру, вы выбираете комфортное и удобное жильё в приятном районе города. Приглашаем вас оценить все преимущества данного предложения! специально для ...

0 с 08.07.2025, обновлен 08.07.2025

Продавец: Собственник

Телефон: +79195803613

Характеристики

Количество комнат	3	Тип дома	панельный
Этаж	5	Этажей всего	5

https://kurgan.restate.ru/obj/prodazha-tryohkomnatnoy-kvartiri-ul-anfinogenova-100-18232256322/

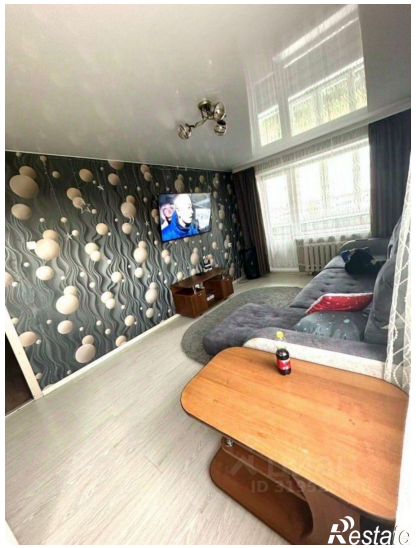
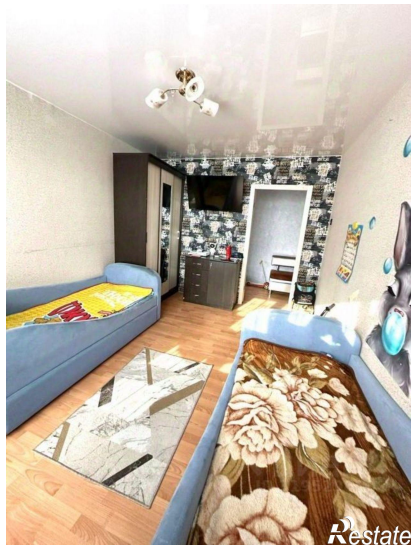
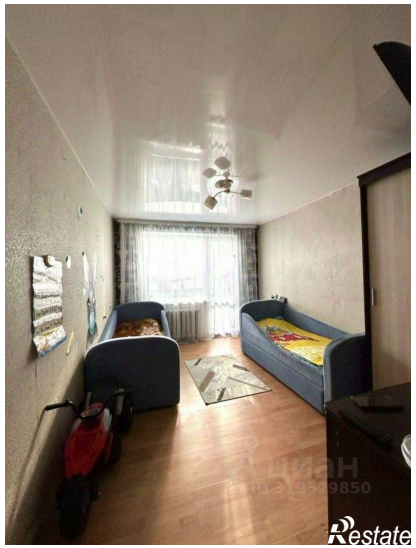
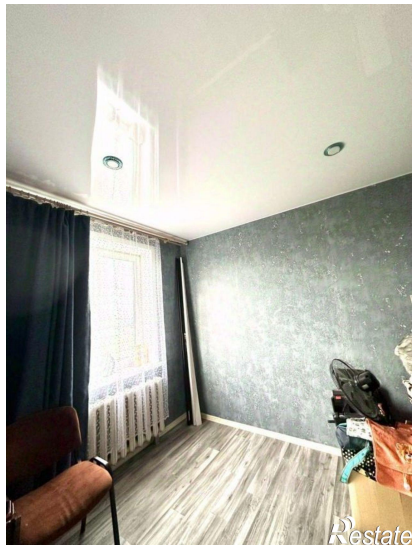
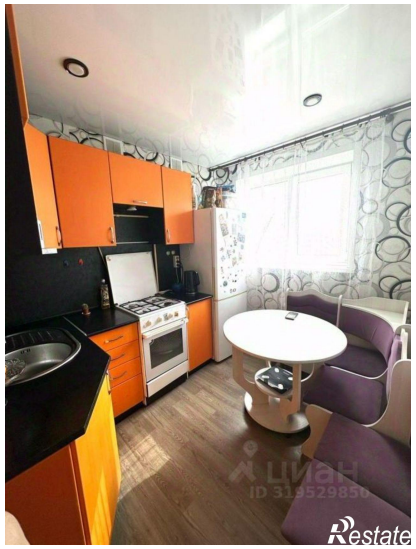
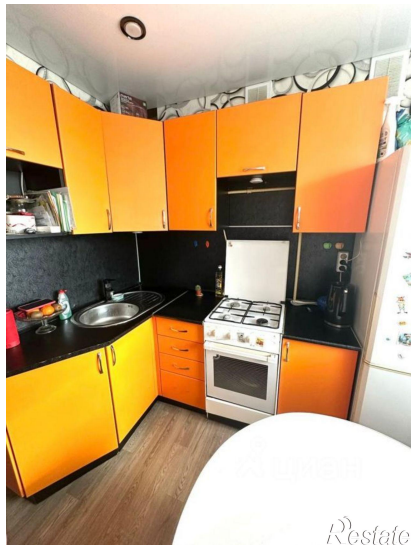
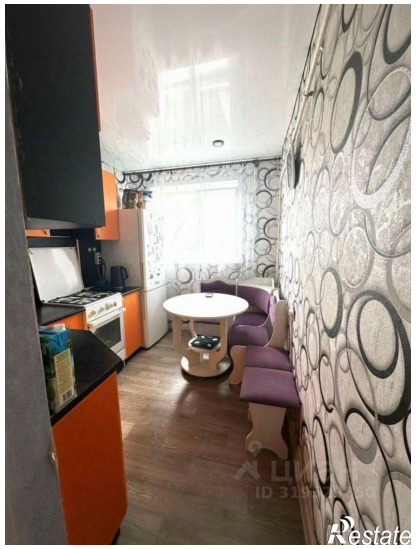

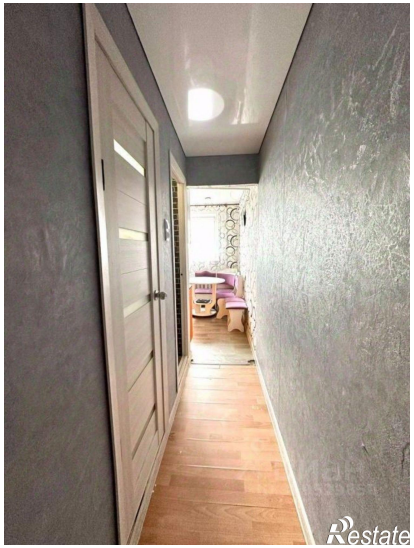
Restate

Restate