Купить квартиру за 2 690 000 рублей на пр-кт Конституции, 34

Курганская область, Городской округ Курган, Курган, пр-кт Конституции, 34

2 690 000 Р
84 063Р за м^2

32.00 м^2	6.00 м^2	4 из 5
Общая	Кухня	Этаж

Продается уютная однокомнатная квартира площадью 32 квадратных метра на четвертом этаже пятиэтажного панельного дома, расположенного по адресу: город Курган, проспект Конституции, дом 34. Квартира расположена на среднем этаже. Не угловая. Дом очень теплый, в квартире зимой жарко. Развитая инфраструктура, все в шаговой доступности. В квартире установлены стеклопакеты, в санузле плитка. Балкон не застеклен. В квартире, по договоренности остается вся мебель, водонагреватель, кондиционер (обсуждается). Рассматриваем торг, ждем ваших предложений. В квартире один взрослый собственник, квартира свободна для заселения. Встречный вариант не нужен. Это отличный вариант для тех, кто ценит тихий район с развитой инфраструктурой и желает создать свой уголок уюта и комфорта. Приглашаем вас ознакомиться с квартирой и убедиться во всех ее преимуществах лично!

2 с 08.07.2025, обновлен 08.07.2025

Продавец: Собственник

Телефон: +79129710305

Характеристики

Количество комнат	1	Тип дома	панельный
Этаж	4	Этажей всего	5
Площадь кухни	6.00 кв. м		

https://kurgan.restate.ru/obj/prodazha-odnokomnatnoy-kvartiri-pr-kt-konstitucii-34-18232256328/

ЦИАН
ID 318543734
Restate

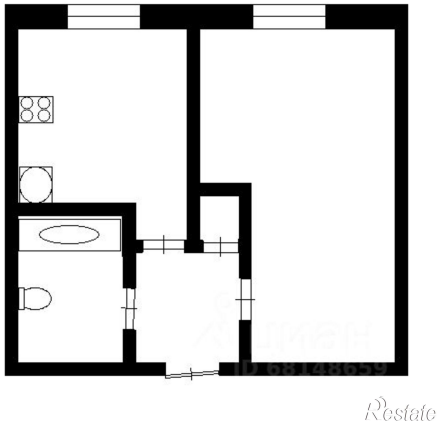
Restate