Купить квартиру за 4 500 000 рублей на ул Уральская, 3

Курганская область, Городской округ Курган, Курган, ул Уральская, 3

4 500 000 Р
75 000Р за м^2

60.00 м^2	6.00 м^2	1 из 5
Общая	Кухня	Этаж

Просторная трехкомнатная квартира в центре города На первом этаже пятиэтажного кирпичного дома в самом сердце города предлагается уютная трехкомнатная квартира с узаконенной перепланировкой. Окна выходят в тихий двор, создавая спокойную атмосферу для жизни. Особенности жилья: • Удобная планировка с тремя раздельными комнатами • Светлая кухня • Совмещенный санузел • Пластиковые окна во всех помещениях • Все коммуникации в отличном состоянии Преимущества расположения: • В двух шагах от школ и детских садов • Рядом Центральный стадион и ледовая арена • В пешей доступности поликлиника и стоматология • Бассейн Олимп и спортивный комплекс рядом • Магазины и остановки транспорта у дома Квартира в хорошем состоянии, готова к комфортному проживанию. Чистая продажа, документы оформлены. Идеальный вариант для семьи с детьми, ценящей удобство центрального расположения и развитую инфраструктуру. Приглашаем на просмотр! Звоните для организации показа. объект №409434

0 с 09.07.2025, обновлен 09.07.2025

Продавец: Собственник

Телефон: +79615715693

Характеристики
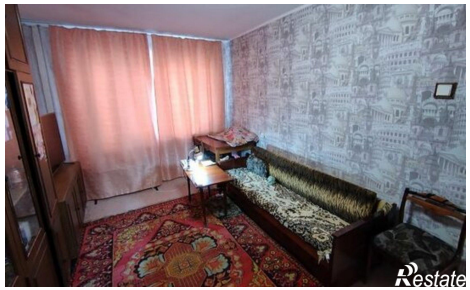
Количество комнат	3	Этаж	1
Этажей всего	5	Площадь кухни	6.00 кв. м