Купить квартиру за 2 900 000 рублей на улица Красина, 40

Курганская область, Курган, улица Красина, 40

2 900 000 Р
69 048Р за м^2

42.00 м^2	7.00 м^2	4 из 5
Общая	Кухня	Этаж

Двухкомнатная квартира площадью 42,2 кв. м расположена на четвертом этаже пятиэтажного дома в центральном районе города. Удобная планировка включает изолированные комнаты , кухню, санузел . Окна выходят на улицу. Квартира не угловая, с равномерным отоплением в зимний период. Выполнен простой косметический ремонт. Дом находится в пешей доступности от ключевых объектов инфраструктуры: в радиусе 300 м расположены остановки общественного транспорта с маршрутами во все районы города, поликлиника, супермаркет и аптека. В 10 минутах ходьбы — набережная с велодорожками и зонами отдыха, а также школы и детские сады. Район сочетает преимущества центральной локации с развитой транспортной сетью и спокойную жилую атмосферу. Объект свободен от обременений, оформлен в собственность, документы проверены. Возможен торг для покупателей с готовностью к оперативной сделке. Квартира подойдет как для постоянного проживания благодаря удачному расположению, так и для инвестиций — спрос на аренду в этом районе стабильно высокий. Для просмотра и дополнительных вопросов доступен в любое время. Код пользователя: 173905 Номер в базе: 9030758

0 с 09.07.2025, обновлен 09.07.2025

Продавец: Кравцова Елена Юрьевна

Телефон: +79053948495

Характеристики
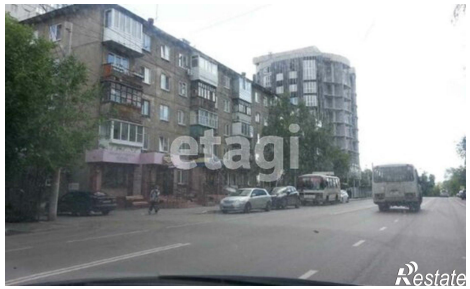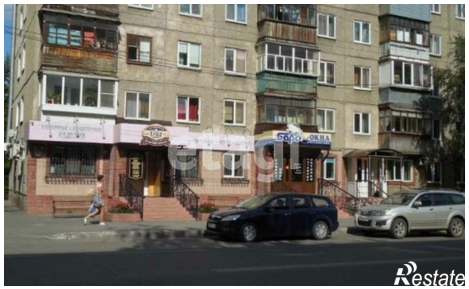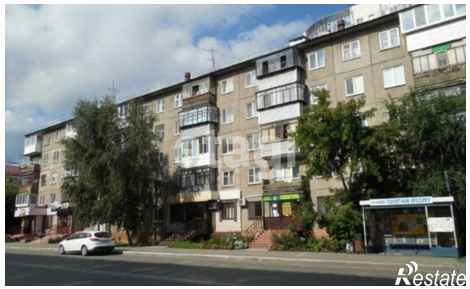
Количество комнат	2	Этаж	4
Этажей всего	5	Площадь кухни	7.00 кв. м