Купить квартиру за 4 200 000 рублей на улица Карла Маркса, 11

Курганская область, Курган, улица Карла Маркса, 11

4 200 000 Р
95 455Р за м^2

44.00 м^2	6.00 м^2	1 из 5
Общая	Кухня	Этаж

Арт. 110219837 Продаём двухкомнатную квартиру на 1 этаже, по адресу: г. Курган, ул. К. Маркса, д. 11. Отличное расположение дома в районе ЦПКО, вдали от шумных дорог. Квартира ленинградской планировки, не угловая, просторные изолированные комнаты. Одна комната окнами на ЦПКО. Высокий 1 этаж. 3 квартиры на площадке, тишина и порядок. Хорошие соседи. Косметический ремонт. Ванна и туалет, раздельный. Зимой квартира очень теплая! Установлены счетчики холодной и горячей воды, домофон. Застекленная лоджия. Придомовая территория будет облагорожена в ближайшее время, Во дворе есть места для парковки авто. Инфраструктура района в шаговой доступности : магазины, школа, д /сады, аптеки, больницы, парки, городской пляж, парикмахерские, кафе, промтоварные магазины. Управляющая компания: «УК «Чистый квартал»». Чистая продажа без обменных цепочек. Ускорим Вам рассмотрение ипотеки, быстрее, чем в банках - свой ипотечно-страховой центр! Обязательные дополнительные скидки от всех банков-партнёров. Рефинансирование по действующей ипотеке с предоставлением хорошей скидки! Страховка дешевле, чем в банках! Работаем с различными сертификатами, гарантийными письмами, материнским капиталом! Возможно, снижение ипотечной ставки до 14,75%! Звоните, записывайтесь на просмотр, квартира ...

0 с 09.07.2025, обновлен 09.07.2025

Продавец: Тарасевич Ирина

Телефон: +79035825538

Характеристики

Количество комнат	2	Этаж	1
Этажей всего	5	Площадь кухни	6.00 кв. м
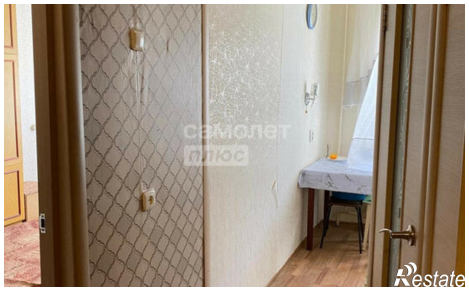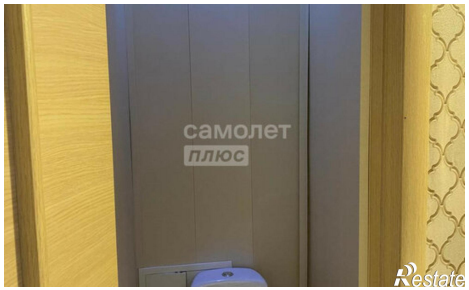
https://kurgan.restate.ru/obj/prodazha-dvuhkomnatnoy-kvartiri-ulica-karla-marksa-11-18232265587/