Купить квартиру за 3 360 000 рублей на ул Гоголя, 2

Курганская область, Городской округ Курган, Курган, ул Гоголя, 2

3 360 000 Р
115 862Р за м^2

29.00 м^2	6.00 м^2	1 из 5
Общая	Кухня	Этаж

Уютная квартира в самом центре города. В 3 минутах пешей доступности до парков :ЦПКиО, Детского парка. Территория двора огорожена, зелёный двор с цветочными клумбами. Квартира после ремонта.Пластиковые окна, счётчики на воду.Частично укомплектованная мебелью и бытовой техникой. Низкие коммунальные платежи. Хорошая управляющая компания. Ремонт в подъезде. Вся городская инфраструктура в шаговой доступности.

0 с 10.07.2025, обновлен 10.07.2025

Продавец: Екатерина

Телефон: +79806988769

Характеристики
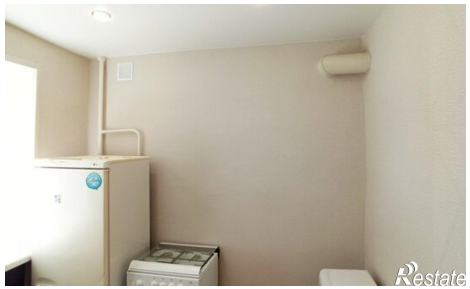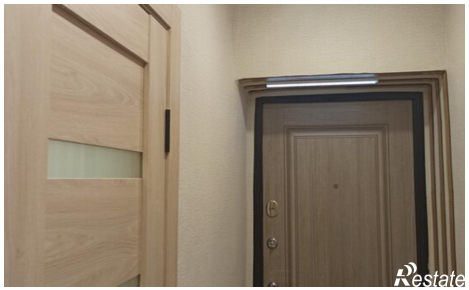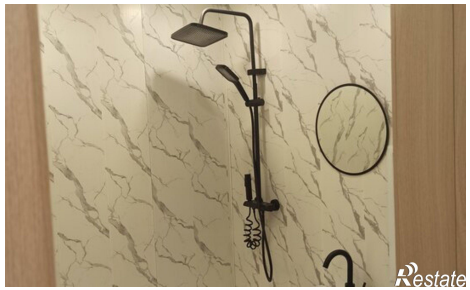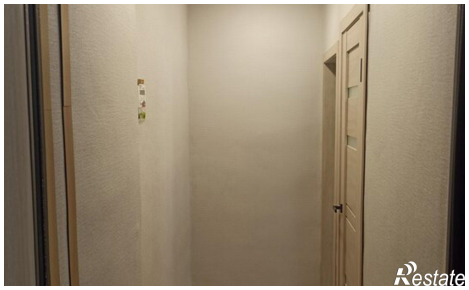
Количество комнат	1	Этаж	1
Этажей всего	5	Площадь кухни	6.00 кв. м