# Купить квартиру за 3 700 000 рублей на улица Бурова-Петрова, 96

Курганская область, Курган, улица Бурова-Петрова, 96

3 700 000 Р
75 510Р за м$^2$

| 49.00 м$^2$ | 29.00 м$^2$ | 9.00 м$^2$ | 5 из 9 |
|---|---|---|---|
| Общая | Жилая | Кухня | Этаж |

Продаётся 2-комнатная квартира в центральном районе! Отличное расположение Рядом всё необходимое: детские сады, школы, магазины, остановки, поликлиника — всё в шаговой доступности. Квартира с аккуратным бабушкиным ремонтом — всё чисто и ухоженно. Обои целые, в спокойной цветовой гамме. Потолки с плиткой, стены ровные. Санузел раздельный, отделан краской. Удобная планировка изолированные комнаты. Очень просторная прихожая — около 6 м², можно удобно зонировать. Сохранились встроенные шкафы от застройщика очень вместительные и при этом не съедают пространство. Окна ПВХ установлены в кухне и в маленькой комнате. Лоджия остеклена старыми деревянными рамами, выход на лоджию — через деревянную дверь. В подарок покупателю остаётся вся техника и мебель на кухне — всё, что видно на фото. Дом панельный, ухоженный, с добротной постройкой. Проведён капитальный ремонт 2 года назад. Чистый подъезд, хорошие соседи, надежная управляющая компания — за домом следят. Звоните — договоримся о времени показа. Сделка планируется в октябре (наследство), все детали заранее согласуем. Поможем на всех этапах, обеспечим надёжность и юридическую чистоту. Всё прозрачно и спокойно, как и должно быть при покупке жилья. Арт. 110532241

0 с 12.07.2025, обновлен 12.07.2025

Продавец: Собственник

Телефон: +79125712177

## Характеристики

| | | | |
|---|---|---|---|
| Количество комнат | 2 | Тип дома | панельный |
| Этаж | 5 | Этажей всего | 9 |
| Площадь жилая | 29.00 кв. м | Площадь комнат | 17.00 кв. м |
| Площадь кухни | 9.00 кв. м | | |

https://kurgan.restate.ru/obj/prodazha-dvuhkomnatnoy-kvartiri-ulica-burova-petrova-96-18232279522/

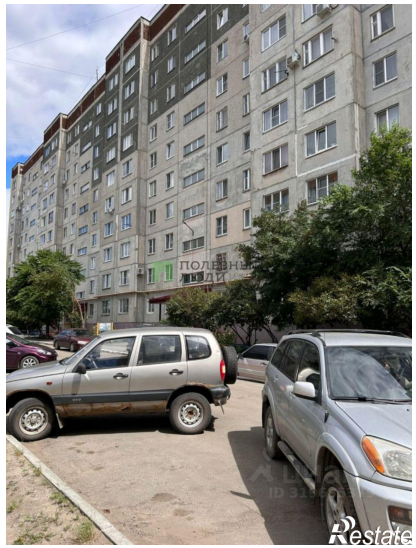

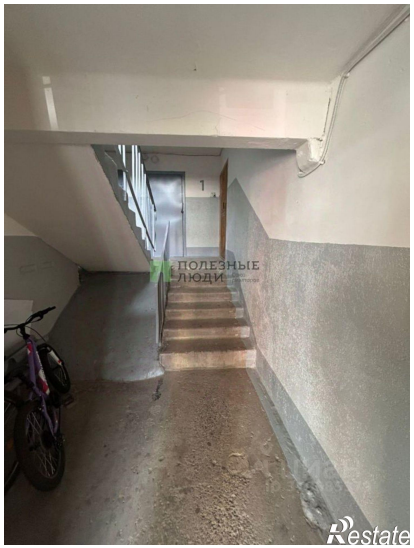

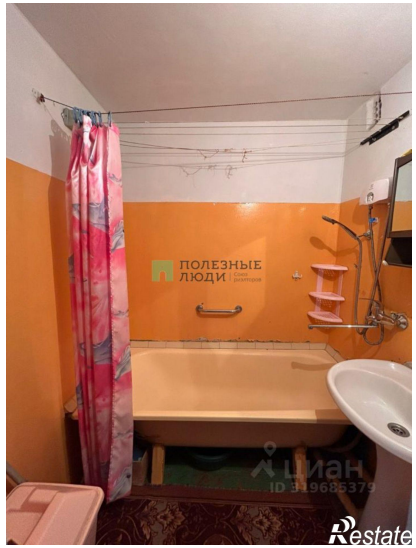
ПОЛЕЗНЫЕ ЛЮДИ
ЦИАН
ID 319685379
Restate

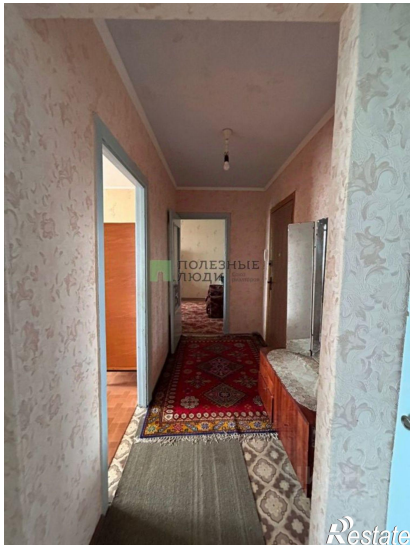
ПОЛЕЗНЫЕ ЛЮДИ
Restate