Купить квартиру за 1 599 000 рублей на улица Полины Осипенко, 2

Курганская область, Курган, улица Полины Осипенко, 2

1 599 000 Р
43 216Р за м^2

37.00 м^2	6.00 м^2	1 из 1
Общая	Кухня	Этаж

Уважаемые покупатели, представляем Вашему вниманию квартиру в доме на 4-х хозяев в п. Вороновка. Общая площадь дома 36,8 кв.м; высокий, не затопляемая зона, находится за дамбой; 2 комнаты, не проходные; кухня; печное отопление; установлены стеклопакеты; большие сенки и крыльцо; погреб под кухней для хранения овощей; Хороший гараж; Хоз постройки, два сарая; Живописное место. Огород на берегу озера - всегда вода для полива. Насаждения: яблоня, груша, вишня, виктория множество цветов, теплица. Баня брусовая. Туалет на улице. Вода в дом не заведена. В шаговой доступности: Детский сад Филиппок, остановка Дет.комбинат (ул. Гагарина), магазины. Собственник один, долгов и обременений нет! Код пользователя: 87219 Номер в базе: 3774955

0 с 14.07.2025, обновлен 14.07.2025

Продавец: Каракулов Вадим Андреевич

Телефон: +79128910761

Характеристики

Количество комнат	2	Этаж	1
Этажей всего	1	Площадь кухни	6.00 кв. м
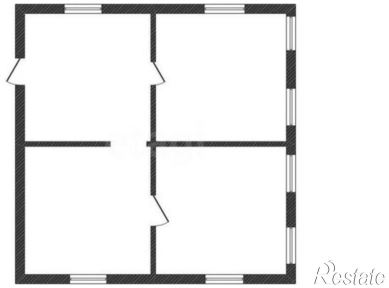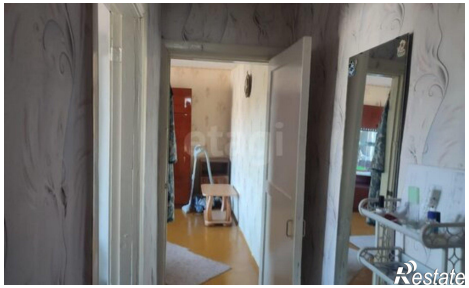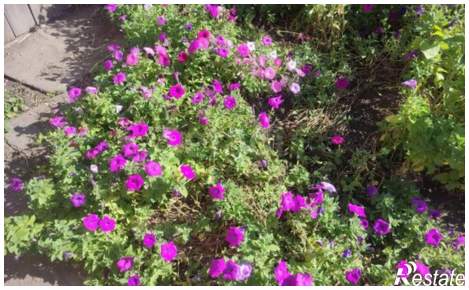
https://kurgan.restate.ru/obj/prodazha-dvuhkomnatnoy-kvartiri-ulica-poliny-osipenko-2-18232289310/