Купить квартиру за 3 500 000 рублей на улица Кирова, 84

Курганская область, Курган, улица Кирова, 84

3 500 000 Р
85 366Р за м^2

41.00 м^2	30.90 м^2	5.00 м^2	2 из 5
Общая	Жилая	Кухня	Этаж

В квартире установлены евро окна, евро балкон. остается вся мебель. Также для удобства установлен водонагреватель. Квартира расположена в самом центре города, все необходимое в шаговой доступности. Квартира продается от собственника. Риэлторов просьба не беспокоить.

0 с 15.07.2025, обновлен 15.07.2025

Продавец: Собственник

Телефон: +79125711685

Характеристики

Количество комнат	3	Тип дома	кирпичный
Этаж	2	Этажей всего	5
Площадь жилая	30.90 кв. м	Площадь кухни	5.00 кв. м

https://kurgan.restate.ru/obj/prodazha-tryohkomnatnoy-kvartiri-ulica-kirova-84-18232296771/

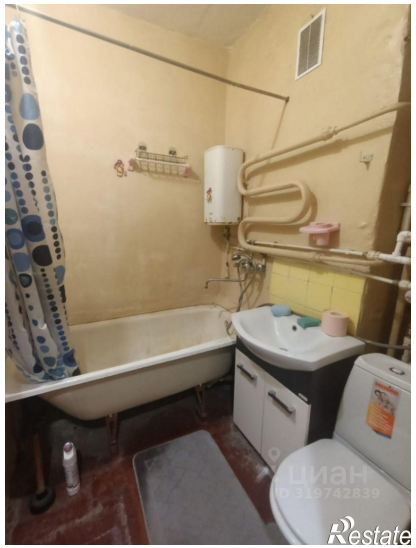

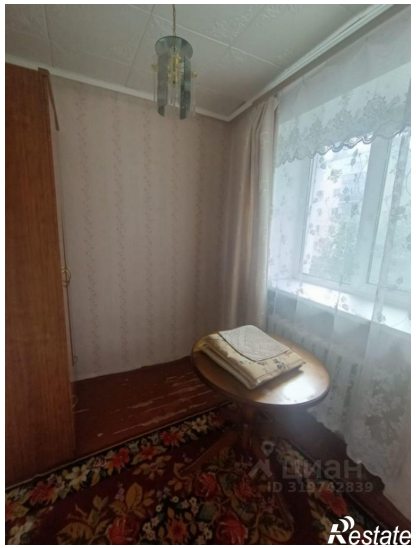

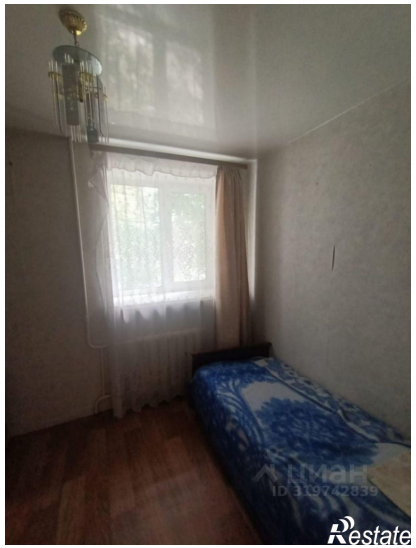

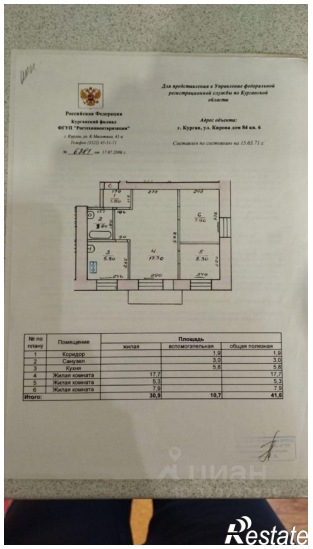

Для предоставления в Управление федеральной регистрационной службы по Курганской области

Российская Федерация
Курганский филиал
ФГУП "Ростехинвентаризация"
г. Курган, ул. Н.Мешкова, 61 а
Телефон (3522) 41-11-71

№ 4387 от 17.07.2008 г.

Адрес объекта:
г. Курган, ул. Кирова дом 84 кв. 6

Состояние по состоянию на 15.03.71 г.

№ по плану	Помещение	Площадь		
		жилая	вспомогательная	общая полезная
1	Коридор		1,9	1,9
2	Санузел		3,0	3,0
3	Кухня		5,8	5,8
4	Жилая комната	17,7		17,7
5	Жилая комната	5,3		5,3
6	Жилая комната	7,9		7,9
Итого:		30,9	10,7	41,6