Купить квартиру за 3 500 000 рублей на 3 микрорайон, 12к1,

Курганская область, Городской округ Курган, Курган, 3 микрорайон, 12к1,

3 500 000 Р
106 061Р за м^2

33.00 м^2	18.00 м^2	9.00 м^2	9 из 10
Общая	Жилая	Кухня	Этаж

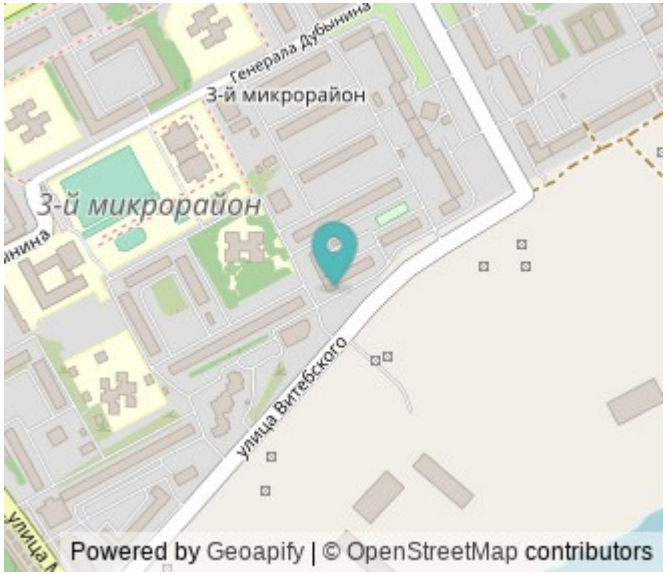

Предлагаю к покупке уютную однокомнатную квартиру с панорамным видом из окон. Современный косметический ремонт и продуманная планировка создают комфортные условия для проживания. Санузел с качественным ремонтом под ключ , Пластиковые окна во всех помещениях. Благоустроенная закрытая территория, детская и спортивная площадки, удобные парковочные места. В соседнем дворе детский сад, школа 7. В шаговой доступности магазины, аптеки, остановки. Чистая продажа, документы в порядке. Приглашаем на просмотр! специально для сайта ЦИАН объект 409486

1 с 29.07.2025, обновлен 29.07.2025

Продавец: Собственник

Телефон: +79129708149

Характеристики

Количество комнат	1	Тип дома	панельный
Этаж	9	Этажей всего	10
Площадь жилая	18.00 кв. м	Площадь кухни	9.00 кв. м

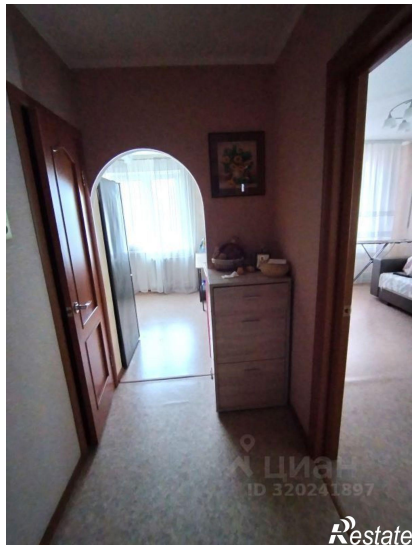

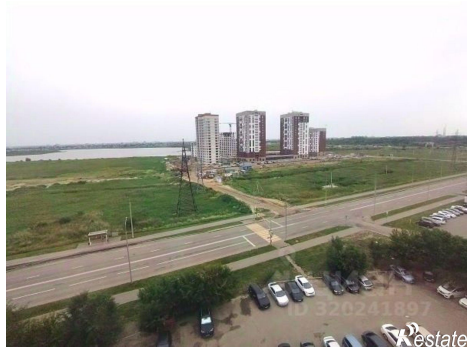

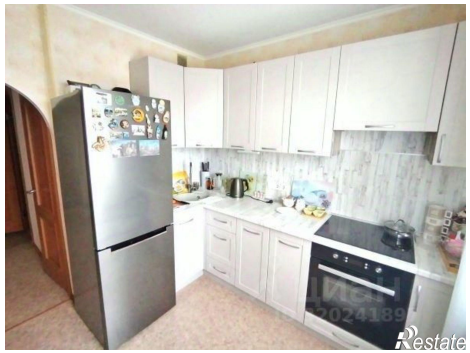

Restate

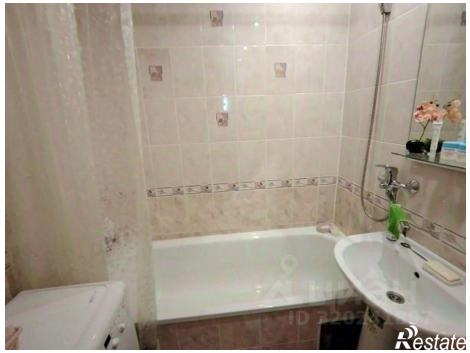
Restate