Купить комнату за 880 000 рублей на Станционная улица, 43

Курганская область, Городской округ Курган, Курган, Станционная улица, 43

880 000 Р
70 968Р за м^2

12.40 м^2
Общая

3 из 5
Этаж

Продается комната секционного типа в центре города, район Пригородного вокзала. Комната с балконом, есть еще общий балкон в секции. Косметический ремонт, ст/пакет, натяжной потолок, новая хорошая дверь. Секция просторная, чистая, ухоженная, соседи приличные. Душ и туалет отремонтированы и в приличном состоянии. В секции можно расположить кухонную зону, как это сделано у соседей. Состояние подъезда в хорошем состоянии, есть домофон. В шаговой доступности школа, д/сад, аптеки, супермаркеты, сквер, также в пешей доступности детская поликлиника, площадь Ленина, вокзалы. Отлично подойдет как для проживания, так и для сдачи. Один взрослый собственник, без опеки, чистая продажа. # общий фид для сайта restate объект №408979 из базы Домовой 45

4 с 31.03.2025, обновлен 18.08.2025

Продавец: Дипломат

Телефон: +73522555195

Характеристики
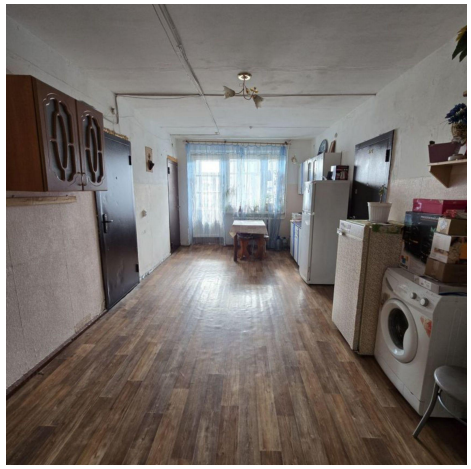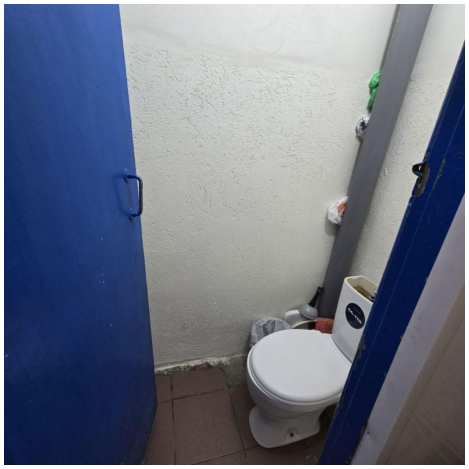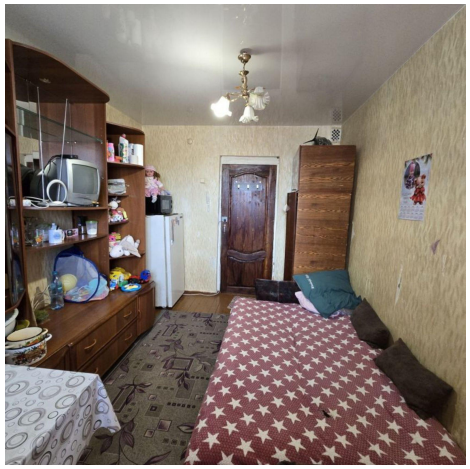
Этаж	3	Этажей всего	5