Купить комнату за 850 000 рублей на Станционная улица, 38

Курганская область, Курган, Станционная улица, 38

850 000 Р
47 222Р за м^2

18.00 м^2
Общая

3 из 5
Этаж

Продается тёплая комната 18.2 кв.м. на третьем этаже в пяти этажном кирпичном доме. Установлено пластиковое окно, с видом во двор, на полу постелен линолеум, потолок натяжной, вода заведена. Фсё что на фото, останется при продаже. Секция состоит из четырех комнат, соответственно душ и туалет рассчитан на данные комнаты.Везде чисто, в том числе в санузле, поочереди проходит дежурство. Так же в секции имеется общая кухня и прачечная, где можно установить свою стиральную машину. Подъезд без посторонних запахов, соседи спокойные. Инфраструктура отлично развита, в шаговой доступности находится: школа №36, Гимназия №30, детский сад №114 Белочка , супермаркет Метрополис, Пятерочка, Красное/Белое,аптеки, детская поликлиника №1,центральная площадь, остановки общественного транспорта.

0 с 27.05.2025, обновлен 27.05.2025

Продавец: Пользователь

Телефон: +79334022588

Характеристики
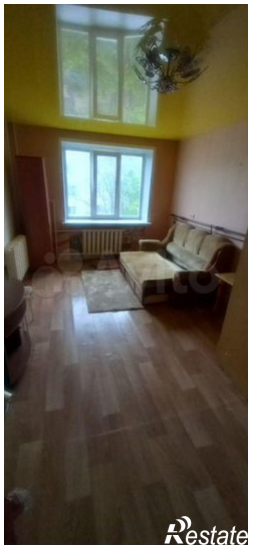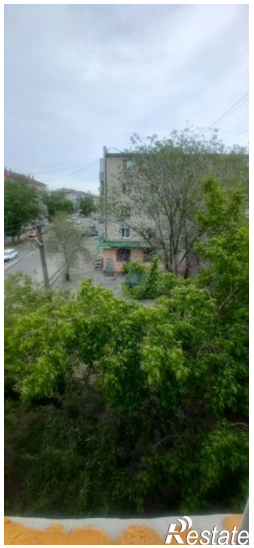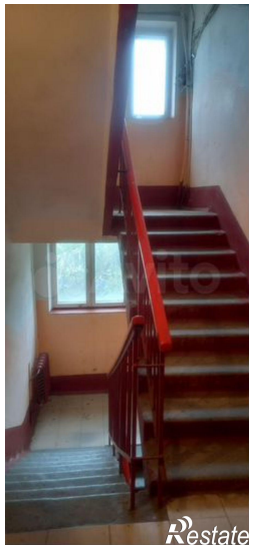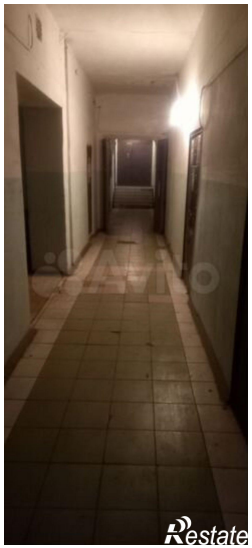
Этаж	3	Этажей всего	5