Купить комнату за 1 780 000 рублей на ул Станционная, 31

Курганская область, Городской округ Курган, Курган, ул Станционная, 31

1 780 000 Р
93 684Р за м^2

19.00 м^2
Общая

4 из 6
Этаж

Продается уютная комната гостиничного типа в кирпичном 6-этажном доме! В комнате сделан косметический ремонт: натяжной потолок, на полу качественный ламинат, а в ванной комнате практичные пластиковые панели. Окна выходят на улицу, (звуков от проезжающих поездов не слышно! В квартире остаются шкаф и кухня. В доме в прошлом году были заменены трубы, а в этом году планируется ремонт крыши и фасада. В шаговой доступности находятся все необходимые инфраструктурные объекты: школы, детские сады, супермаркеты и вокзалы. А рядом с домом остановка общественного транспорта. Всего 10 минут пешком до площади идеальное место для активной жизни и спокойного проживания! Не упустите возможность стать владельцем этой замечательной комнаты! Звоните прямо сейчас! Арт. 101621753

10 с 04.07.2025, обновлен 04.07.2025

Продавец: Собственник

Телефон: +79128309696

Характеристики

Тип дома	кирпичный	Этаж	4
Этажей всего	6		

https://kurgan.restate.ru/obj/prodazha-komnati-ul-stancionnaya-31-19840655/

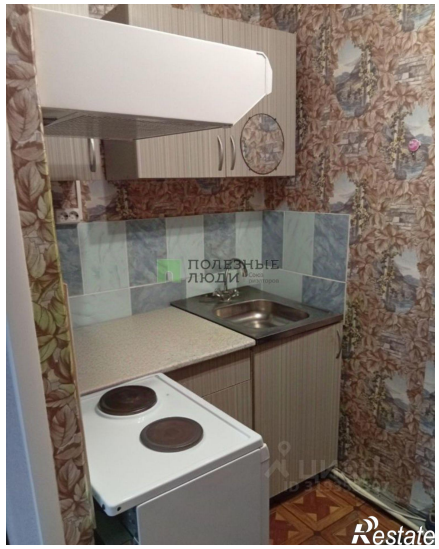

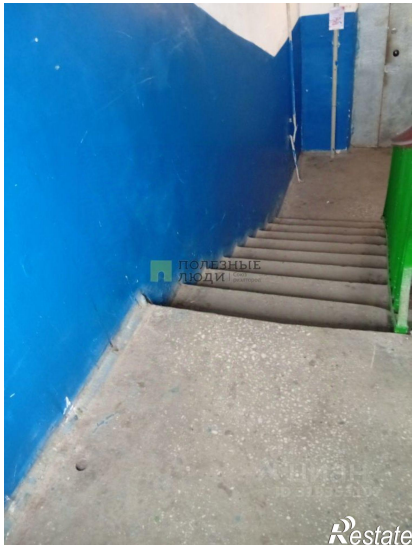
ПОЛЕЗНЫЕ ЛЮДИ
Restate